



상담카드 작성



학교누리집

KWANG



더 큰 꿈을 위한 나의 선택!
광주여자대학교

2025학년도 신입생 수시 모집요강·학과소개

JU

WOMEN'S



UNIVER-



SITY



광주여자대학교
KWANGJU WOMEN'S UNIVERSITY

광주여자대학교는 여러분의 꿈을 응원합니다!

단, 학업장려 장학금은 제외
신입생 장학금은 등록금 범위 내 지급

전형료 전액 감면
접수수료 포함

신입생 등록금 전액 감면
소득분위 8구간 이내
국가장학금 포함 전액 장학금 지급

합격자 전원 장학금 지급
최초, 총원합격자 100만원
성인합격자, 정원 외 전형 100만원

학업장려 장학금 지급
합격자 전원 50만원
(생활비 장학금)

카카오톡 상담 @광주여대입학상담 친구추가 하세요!



입학상담 62396 광주광역시 광산구 광주여대길 40, 대학본부 1층 입학팀 TEL 062-950-3521~4
광주여자대학교 [instagram.com/kwangju_w_univ](https://www.instagram.com/kwangju_w_univ) [facebook.com/kwu.ac.kr](https://www.facebook.com/kwu.ac.kr)

전국 7개 여자대학교 중
9년 연속 취업률 1위!

공시년도 : 2011 ~ 2019년

취업연계 중점대학
9년 연속 선정!

근로경험 및 취업연계사업 / 2016 ~ 2024년

인성교육
전문인력 양성기관

교육부 선정 / 2021 ~ 2024년



신입생 장학금
100% 지급!

개인별 차등지급

일반재정 지원대학 선정!

2021년 교육부 대학기본역량진단 / 2022 ~ 2024년

CONTENTS

- 04 입학전형 한눈에 보기
- 06 #해시태그로 보는 모집단위별 핵심진로
- 10 1. 주요 변경사항
- 11 2. 전형별 모집인원
- 12 3. 원서접수 및 전형일정
- 13 4. 세부 전형별 안내
- 19 5. 학생부 반영 방법 및 면접고사
- 22 6. 지원자 유의사항
- 23 7. 복수지원 관련 유의사항
- 23 8. 등록포기 및 환불안내
- 24 9. 전형료
- 24 10. 등록안내
- 25 11. 개인정보 수집 및 이용
- 27 2025학년도 광주여자대학교 학과소개
- 51 대학생활 안내
- 53 2025학년도 수시 신입생 지원 참고자료
- 55 송강학숙(기숙사) 안내
- 55 무료 스쿨버스 운영
- 56 모집단위별 대표 입학상담 연락처
- 58 장학금 안내

입학전형 한눈에 보기

2025학년도 모집인원

구분	정원 내	정원 외	합계
수시	763	48	811
정시	136	0	136
합계	899	48	947

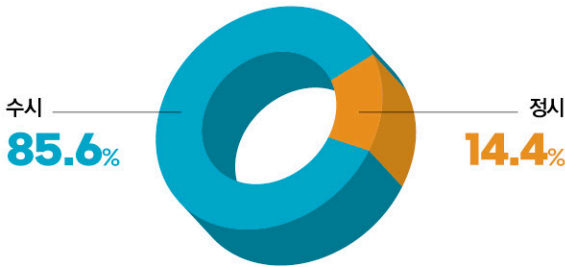

수시모집 일정

구분	기간
원서접수	2024. 9. 9.(월) ~ 13.(금) 20:00
서류제출 기간	2024. 9. 27.(금) ※ 마감일까지 도착하여야 함
면접고사	2024. 10. 2.(수)
합격자 발표	2024. 10. 22.(화) 14:00 예정 ※ 간호학과(일반학생전형II, 지역인재전형) 합격자 발표 : 2024. 12. 10.(화)
예치금 등록기간	2024. 12. 16.(월) ~ 18.(수) 16:00
미등록 충원 합격	2024. 12. 18.(수) 18:00 ~ 26.(목) 18:00
미등록 충원 등록	2024. 12. 18.(수) 18:00 ~ 27.(금) 22:00
최종등록금 납부	2025. 2. 10.(월) ~ 12.(수) 16:00

수시모집 학생부 반영방법

학교생활기록부 요소별 반영 비율

★ 3학년 1학기까지 반영

모집단위	학년별 반영 비율(%)		
	1학년	2학년	3학년
전 모집단위	전학년 100% 교과성적(83%) + 출결점수(17%)		

학교생활기록부 교과성적 반영 방법

★ 보통교과(기초영역, 탐구영역)

구분	모집단위	반영과목	활용지표
공동과목, 일반선택	전 모집단위	국어, 수학, 영어, 한국사, 사회, 과학 이수과목 전체	석차등급 이수단위
진로선택	전 모집단위	이수과목 중 상위 3과목	성취도 이수단위

※ 19Page <학생부 반영 방법 및 면접고사> 참고

수시모집 전형안내

정원 내		정원 외
면접 실시	면접 미실시	면접 미실시
일반학생전형I	일반학생전형II, 지역인재전형, 성인학습자전형	농어촌학생전형, 기초/차상위전형

★ 본 대학교 수시모집에는 학과 제한없이 각 전형에서 1회, 최대 3개 전형에 복수 지원 가능

수시모집 면접방법 및 평가기준

면접방법	평가기준
추후 홈페이지 공지	① 인성·가치관 ② 학업능력·동기 ③ 목표의식·수학계획 ④ 의사소통력·사고력 ⑤ 전공분야의 이해도

※ 21Page <면접고사> 참고



수시모집 학생부 교과 전형요소별 반영비율

모집 구분	전형명	모집단위명	전형요소 및 반영비율(%)				특이사항
			학생부			면접	
			성적	출결	합계		
학생부 교과	일반학생전형Ⅰ	항공서비스학과	50.6	10.4	61.0	39.0	- 수능최저 없음 - 면접 실시
		간호학과, 물리치료학과, 스포츠학과	58.2	11.9	70.1	29.9	
	일반학생전형Ⅱ	간호학과	83.0	17.0	100	-	- 수능최저 있음 - 면접 미실시
		항공서비스학과, 경찰행정학과, 사회복지학과, 상담심리학과, 한국어교육학과, 유아교육과, 초등특수교육과, 물리치료학과, 치위생학과, 반려동물보건학과, Si미디어콘텐츠학과, 미용과학부, 보건행정학과, 식품콘텐츠학과, 실내건축디자인학과	83.0	17.0	100	-	- 수능최저 없음 - 면접 미실시
	지역인재전형	간호학과	83.0	17.0	100	-	- 수능최저 있음 - 면접 미실시
		항공서비스학과, 유아교육과, 물리치료학과, 미용과학부	83.0	17.0	100	-	- 수능최저 없음 - 면접 미실시
	미래융합학부 성인학습자전형	마음교육학과, 사회복지상담학과, 언어재활심리학과, 뷰티산업학과, 영양식품학과					
	농어촌학생전형	항공서비스학과, 간호학과					
	기초생활수급자 및 차상위계층 전형	항공서비스학과, 유아교육과, 간호학과, 물리치료학과, 반려동물보건학과, 스포츠학과					

★ 수능최저학력 기준 : 국어, 영어, 수학, 탐구(1과목) 중 우수 2과목 등급의 합이 11등급 이내

신입생 장학금 안내

★ 신입생 장학금은 등록금 범위 내 지급(단, 학업장려 장학금은 제외)

전형료 전액 감면

접수수수로 포함

신입생 등록금 전액 감면

소득분위 8구간 이내
국가장학금 포함 전액 장학금 지급

학업장려 장학금 지급

합격자 전원 50만원
(생활비 장학금)

합격자 전원 장학금 지급

최초, 충원합격자 100만원
성인학습자, 정원 외 전형 100만원

성인학습자전형 장학금 지급

국가장학금 신청자 재학 학기 50%
국가장학금 미 신청자 재학 학기 30%



입학상담 062-950-3521~4 카카오톡 채널 @광주여대입학상담 친구추가

instagram.com/kwangju_w_univ

facebook.com/kwu.ac.kr

광주여자대학교



상담카드 바로가기

#해시태그로 보는

모집단위별 핵심 진로

광주여자대학교의
23개 모집단위별 핵심진로를
해시태그를 통해 한눈에 쓱쓱
(2025학년도 기준)

항공서비스학과



#국내·외 항공사 객실승무원
#공항 여객운송직원
#열차·크루즈 승무원
#특급호텔·리조트·공기업



경찰행정학과



#치안(안전)전문가
#법무행정전문가



사회복지학과



#사회복지사
#보육교사



상단 QR코드를 통해
상담카드 남기면
대박 경품 추첨까지!



상담심리학과



#상담전문가
#청소년지도사
#전문상담교사
#직업상담사





학교누리집

더큰꿈을위한나의선택,
광주여자대학교!



한국어교육학과



#한국어교원
#통번역
#다문화



글로벌융합학부



#시융합 전문가/실감미디어 기획전문가
#사회조사분석사/컨설턴트
#국제영어교사(중등·어린이)
#마케터/사무관리자



유아교육과



#유치원 2급 정교사
#보육교사 2급



초등특수교육과



#초등특수교사
#교육 전문가



간호학과

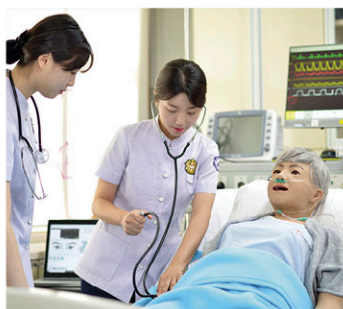

#간호사(임상 및 지역사회)
#보건교사



물리치료학과



#물리치료사
#재활필라테스 전문가



치위생학과

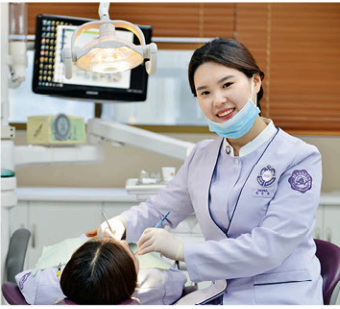

#치과위생사
#치과코디네이터



반려동물보건학과



#동물보건 전문가
#반려동물산업 전문가
#동물자원 중등교사



시미디어콘텐츠학과



#AI융합전문가
#빅데이터 분석 전문가
#실감 콘텐츠 전문가
#NEW 미디어콘텐츠 전문가



미용과학부

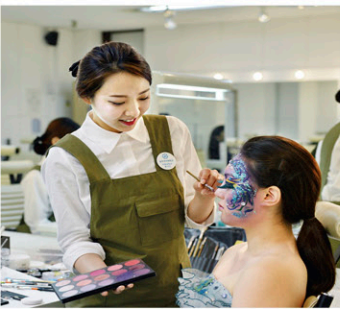

#미용산업전문가
#미용교육전문가
#화장품연구개발 및 평가
#화장품제품기획



보건행정학과



#보건의료정보관리
#병원행정/원무관리
#보건교육사
#손해사정사



식품콘텐츠학과



#식품회사 품질관리자
#외식산업매니저
#SNS전문가
#스마트경영



세계에 공헌하는 여성인재를 양성합니다!



실내건축디자인학과



#인테리어 설계&시공
#건축 설계 디자이너
#그래픽 디자이너



스포츠학과



#스포츠 지도자
#운동처방 및 재활트레이너



지식이 지혜로 깊어지는
내면을 가꾸는 힘!

미래융합학부 마음교육학과



#명상 지도사
#마음교육 지도사
#인성교육 지도사



미래융합학부 사회복지상담학과



#사회복지사
#건강가정사
#상담전문가
#청소년지도사



미래융합학부 언어재활심리학과



#언어재활사
#미술심리재활사



미래융합학부 뷰티산업학과

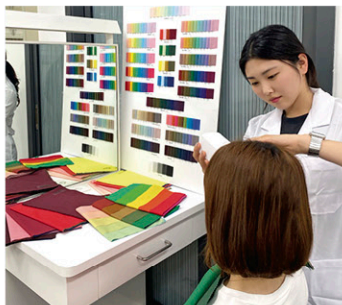

#뷰티산업 실무전문가
#뷰티산업 경영전문가



미래융합학부 영양식품학과



#단체급식 영양사
#식품회사 품질관리자
#외식산업 전문가
#스마트창업



주요 변경사항(2024학년도 대비 변경사항 중심)

구분	2024학년도				2025학년도			
모집인원								
	구분	정원 내	정원 외	합계	구분	정원 내	정원 외	합계
	수시	846	48	894	수시	763	48	811
	정시	51	0	51	정시	136	0	136
	합계	897	48	945	합계	899	48	947
모집비율 : 수시 94.6% / 정시 5.4%				모집비율 : 수시 85.6% / 정시 14.4%				
전형신설	-				-			
전형요소별 반영비율	<p>정원 내</p> <ul style="list-style-type: none">• 학생부교과(일반학생전형I) : 학생부 70.1% / 면접 29.9% (단, 항공서비스학과, 호텔관광경영학과 : 학생부 61% / 면접 39%)• 학생부교과(일반학생전형II) : 학생부 100%• 학생부교과(지역인재전형) : 학생부 100%• 학생부교과(성인학습자전형) : 학생부 100% <p>정원 외</p> <ul style="list-style-type: none">• 학생부교과(농어촌학생, 기초/차상위) : 학생부 100% <p>※ 학생부 반영비율 : 전학년 100%</p>				<p>정원 내</p> <ul style="list-style-type: none">• 학생부교과(일반학생전형I)<ul style="list-style-type: none">- 항공서비스학과 : 학생부 61% / 면접 39%- 간호학과, 물리치료학과, 스포츠학과 : 학생부 70.1% / 면접 29.9%• 학생부교과(일반학생전형II) : 학생부 100%• 학생부교과(지역인재전형) : 학생부 100%• 학생부교과(성인학습자전형) : 학생부 100% <p>정원 외</p> <ul style="list-style-type: none">• 학생부교과(농어촌학생, 기초/차상위) : 학생부 100% <p>※ 학생부 반영비율 : 전학년 100%</p>			
단계별 전형	해당없음				해당없음			
우리대학 수시지원 가능횟수	최대 3회 지원 가능(학과 제한 없음) - 정원 내 일반(I), (II), 지역인재, 성인학습자전형 정원 외 농어촌, 기초/차상위 전형				최대 3회 지원 가능(학과 제한 없음) - 정원 내 일반(I), (II), 지역인재, 성인학습자전형 정원 외 농어촌, 기초/차상위 전형			
학생부 반영영역	보통교과(기초영역, 탐구영역) - 국어, 영어, 수학, 한국사, 사회, 과학 중 석차등급이 있는 과목만 반영 - 이수단위, 진로선택과목 : 가산점 부여				보통교과(기초영역, 탐구영역) - 국어, 영어, 수학, 한국사, 사회, 과학 중 석차등급이 있는 과목만 반영 - 이수단위, 진로선택과목 : 가산점 부여			
수능성적 최저학력기준	학생부교과(일반학생전형II, 지역인재) 간호학과 - 국어, 영어, 수학, 탐구(1과목) 중 우수 2과목 등급의 합이 11등급 이내 ※ 일반학생전형I, 정원 외 미적용				학생부교과(일반학생전형II, 지역인재) 간호학과 - 국어, 영어, 수학, 탐구(1과목) 중 우수 2과목 등급의 합이 11등급 이내 ※ 일반학생전형I, 정원 외 미적용			
면접고사	정원 내 일반학생전형(I)				정원 내 일반학생전형(I)			

※ 복수 지원 시 최초 지원했던 모집단위와 다른 모집단위에도 지원 가능

2

전형별 모집인원

계열	모집단위	학과별 모집정원 (정원 내)	이월 인원	수시					
				정원 내				정원 외	
				일반 학생I (면접○)	일반 학생II (면접X)	지역 인재 (면접X)	성인 학습자 (면접X)	농어촌 (면접X)	기초/ 차상위 (면접X)
인문 사회	항공서비스학과	146		40	10	10		3	6
	경찰행정학과				30				
	사회복지학과				30				
	상담심리학과 교직				25				
	한국어교육학과				1				
	글로벌융합학부 ● AI 빅데이터 전공, IT 융합 Business 전공, TESOL 전공	100							
사범	유아교육과	40	1		36	5			2
	초등특수교육과	22			22				
보건	간호학과 교직 ▲	185		64	105	15		8	20
	물리치료학과	41		10	26	5			2
	치위생학과	37			37				
자연 과학	반려동물보건학과 교직	30			30				3
	시미디어콘텐츠학과	25			25				
	미용과학부 교직 미용전공, 화장품전공	151			73	8			
	보건행정학과				25				
	식품콘텐츠학과				20				
	실내건축디자인학과				25				
예체능	스포츠학과	20	1	21					4
미래 융합학부 성인학습자 전담과정	마음교육학과	100					10		
	사회복지상담학과						20		
	언어재활심리학과						15		
	뷰티산업학과						10		
	영양식품학과						10		
합계		897	2	135	520	43	65	11	37
				763				48	

주1) ● 표시 학과는 영어트랙 외국인유학생 전담과정 학부임

주2) ▲ 표시학과는 간호교육인증 평가 간호학 학사 학위 인정 프로그램 인증학과임(2021. 6. 13. ~ 2026. 6. 12.)

주3) 글로벌융합학부, 미래융합학부(성인학습자전담과정)는 남·녀 구분없이 지원 가능한 학부임

원서접수 및 전형일정

1. 수시모집 전형일정

구분	기간	비고
원서접수	2024. 9. 9.(월) ~ 13.(금) 20:00	<ul style="list-style-type: none"> 인터넷 접수 <ul style="list-style-type: none"> - 본 대학교 홈페이지(www.kwu.ac.kr) - 유웨이어플라이(www.uwayapply.com) 본 대학 창구(방문 및 등기우편) 접수 <ul style="list-style-type: none"> - 단, 마감 전 도착분에 한함
서류제출 기간	2024. 9. 27.(금) ※ 마감일까지 도착하여야 함	<ul style="list-style-type: none"> 62396 광주광역시 광산구 광주여대길 40 대학본부 1층 광주여자대학교 입학팀
면접고사	2024. 10. 2.(수)	<ul style="list-style-type: none"> 추후 홈페이지 공지
합격자 발표	2024. 10. 22.(화) 14:00 예정	<ul style="list-style-type: none"> 본 대학교 홈페이지(www.kwu.ac.kr) - 간호학과 일반학생전형II, 지역인재전형 : 2024. 12. 10.(화)
예치금 등록기간	2024. 12. 16.(월) ~ 18.(수) 16:00	<ul style="list-style-type: none"> 별도 현금(예치금) 납부 없이 본 대학교 홈페이지에서 합격자 발표에 「등록」 동의를 하여야 함 등록기간 내 「등록」하지 않은 경우 미등록 불합격되며 정시, 추가모집에 지원할 수 없음
미등록 총원 합격	2024. 12. 18.(수) 18:00 ~ 26.(목) 18:00	<ul style="list-style-type: none"> 본 대학교 홈페이지(www.kwu.ac.kr) 및 개별통보
미등록 총원 등록	2024. 12. 18.(수) 18:00 ~ 27.(금) 22:00	<ul style="list-style-type: none"> 별도 현금(예치금) 납부 없이 본 대학교 홈페이지에서 합격자 발표에 「등록」 동의를 하여야 함 등록기간 내 「등록」하지 않은 경우 합격이 취소되며 합격이 취소되더라도 정시, 추가모집에 지원할 수 없음
최종등록금 납부	2025. 2. 10.(월) ~ 12.(수) 16:00	<ul style="list-style-type: none"> 본 대학교 지정은행 가상계좌 (홈페이지(www.kwu.ac.kr)에서 고지서 출력 가능)

※ 위 일정은 변경될 수 있으며, 변경 시 홈페이지(www.kwu.ac.kr)에 공지

2. 지원방법

- 가. 원서접수는 본 대학 창구접수 및 홈페이지, 온라인 대행업체(www.uwayapply.com)를 통해 지원 가능함
(단, 마감 전 도착분에 한함)
- 나. 본 대학교 수시모집에는 전형 내 최대 3회 지원 가능함
- 다. 수시모집에 복수 지원(6회 제한)은 가능하며, 합격(총원합격 포함)한 자는 본 대학교 및 타 대학(전문대학 포함)의 정시모집 및 추가모집에 지원할 수 없으며, 반드시 1개의 대학에만 등록(예치금 등록 포함) 하여야 함
- 라. 위 항의 지원방법을 위반하여 대학입학 전형에 합격한 자는 합격을 취소하며, 재학중이라도 위반사실이 발견되면 입학허가를 취소함

3. 선발방법

- 가. 모집단위별 각 전형 유형에 따른 성적순으로 선발함
- 나. 지원자격 미달 및 서류 미제출자는 불합격 처리함
- 다. 수시모집 합격자의 미등록, 등록포기(환불자 포함) 등으로 결원이 발생할 경우 예비합격자 석차순으로 총원합격자를 선발함
- 라. 수시모집에서 미등록 결원이 발생할 경우 정시모집으로 그 인원을 이월하여 선발함
 - 일반학생전형I, II, 지역인재전형은 일반학생전형으로 선발하며, 성인학습자전형은 성인학습자전형으로 선발
 - 정원 외 전형은 해당 전형으로 이월하여 선발

4

세부 전형별 안내

1. 학생부교과 일반학생전형I

구분	내용			
모집인원	135명			
지원자격	고등학교 졸업(예정)자 또는 법령에 의하여 고등학교 졸업자와 동등 이상의 학력이 있다고 인정된 자			
수능 최저학력 기준	해당 없음			
전형방법	★ 항공서비스학과			
	학생부(61.0%)	교과 성적	비교과(출결)	학생부 총점
		280점 ~ 241점	35점 ~ 27점	315점
		83%	17%	100%
	면접(39.0%)	영역	배점	면접 총점
		5개 영역	135점 ~ 105점	135점
	★ 간호학과, 물리치료학과, 스포츠학과			
	학생부(70.1%)	교과 성적	비교과(출결)	학생부 총점
		280점 ~ 241점	35점 ~ 27점	315점
83%		17%	100%	
면접(29.9%)	영역	배점	면접 총점	
	5개 영역	135점 ~ 115점	135점	
★ 학생부(교과 성적+출결) + 면접 : 450점(100%)				
※ 19page '학생부 반영 방법 및 면접고사' 참조				
선발원칙	<div>• 모집단위별 지원자 중 입학전형 성적순으로 선발</div> <div>• 동점자 처리방법</div> <div>입시총점[학생부(교과성적+가산점+출결)+면접성적]이 동점일 경우</div> <div>- 1순위 : 학생부(교과성적+가산점+출결) 상위자</div> <div>- 2순위 : 학생부(교과성적+가산점) 상위자</div> <div>- 3순위 : 학생부(교과성적) 상위자</div> <div>- 4순위 : 학생부 산출방법에 의한 국어교과 성적 우수자</div> <div>- 5순위 : 학생부 산출방법에 의한 수학교과 성적 우수자</div> <div>- 6순위 : 학생부 산출방법에 의한 영어교과 성적 우수자</div> <div>- 7순위 : 면접점수 상위자</div> <div>- 8순위 : 출결점수 상위자</div> <div>상기 사항에도 불구하고 동점자 발생 시 모두 합격처리하며, 정시모집에서 해당 인원만큼 조정하여 선발함</div>			
제출서류	<div>• 온라인 자료제공 동의자는 별도 제출 서류 없음</div> <div>• 학생부 온라인제공 미동의자 및 비대상고교 출신자 : 학생생활기록부 1부</div> <div>• 2016년 이전 졸업자(2016년 졸업자 포함) : 학생생활기록부 1부</div> <div>• 검정고시 합격자 중 온라인 미제공자 : 합격증명서 1부, 성적표 1부</div> <div>- 서류 제출 해당자는 서류제출 기한 내 직접 또는 우편(등기)으로 제출하여야 함</div> <div>• 외국고교 출신자 : 졸업증명서 및 성적증명서에 대해 '아포스티유' 또는 '영사 확인'을 받은 후 한국어로 번역·공증하여 제출</div>			

2. 학생부교과 일반학생전형II

구분	내용														
모집인원	520명														
지원자격	고등학교 졸업(예정)자 또는 법령에 의하여 고등학교 졸업자와 동등 이상의 학력이 있다고 인정된 자														
수능 최저학력 기준	간호학과 : 국어, 영어, 수학, 탐구(1과목) 중 우수 2과목 등급의 합이 11등급 이내 그 외 학과 : 적용하지 않음														
전형방법	<div>★ 해당 모집단위</div> <table><tr><th>학생부(100%)</th><th>교과 성적</th><th>비교과(출결)</th><th>학생부 총점</th></tr><tr><td></td><td>280점 ~ 241점</td><td>35점 ~ 27점</td><td>315점</td></tr><tr><td></td><td>83%</td><td>17%</td><td>100%</td></tr></table> <div>★ 학생부(교과 성적+출결) : 315점(100%) ※ 19page '학생부 반영 방법 및 면접고사' 참조</div>			학생부(100%)	교과 성적	비교과(출결)	학생부 총점		280점 ~ 241점	35점 ~ 27점	315점		83%	17%	100%
학생부(100%)	교과 성적	비교과(출결)	학생부 총점												
	280점 ~ 241점	35점 ~ 27점	315점												
	83%	17%	100%												
선발원칙	<div>• 모집단위별 지원자 중 입학전형 성적순으로 선발</div> <div>• 동점자 처리방법</div> <div>입시총점[학생부(교과성적+가산점+출결)]이 동점일 경우</div> <div>– 1순위 : 학생부(교과성적+가산점) 상위자</div> <div>– 2순위 : 학생부(교과성적) 상위자</div> <div>– 3순위 : 학생부 산출방법에 의한 국어교과 성적 우수자</div> <div>– 4순위 : 학생부 산출방법에 의한 수학교과 성적 우수자</div> <div>– 5순위 : 학생부 산출방법에 의한 영어교과 성적 우수자</div> <div>– 6순위 : 출결점수 상위자</div> <div>상기 사항에도 불구하고 동점자 발생 시 모두 합격처리하며, 정시모집에서 해당 인원만큼 조정하여 선발함</div>														
제출서류	<div>• 온라인 자료제공 동의자는 별도 제출 서류 없음</div> <div>• 학생부 온라인제공 미동의자 및 비대상고교 출신자 : 학생생활기록부 1부</div> <div>• 2016년 이전 졸업자(2016년 졸업자 포함) : 학생생활기록부 1부</div> <div>• 검정고시 합격자 중 온라인 미제공자 : 합격증명서 1부, 성적표 1부</div> <div>– 서류 제출 해당자는 서류제출 기한 내 직접 또는 우편(등기)으로 제출하여야 함</div> <div>• 외국고교 출신자 : 졸업증명서 및 성적증명서에 대해 '아포스티유' 또는 '영사 확인'을 받은 후 한국어로 번역·공증하여 제출</div>														

3. 학생부교과 지역인재전형

구분	내용														
모집인원	43명														
지원자격	입학일부터 졸업일까지 광주광역시, 전라남도, 전라북도 지역에 소재하는 고등학교에서 3개학년 전(全) 교육과정을 이수한 자 ※ 2개 이상 고등학교에서 재학한 경우, 해당 고등학교 모두 해당 지역에 소재하여야 함 ※ 해당지역 입학 후 재학기간 중 타 시도 소재 고등학교로 전학한 자는 지원할 수 없음 (타 시도 소재 고등학교 입학자도 지원 불가) ※ 검정고시 출신자는 지원할 수 없음														
수능 최저학력 기준	간호학과 : 국어, 영어, 수학, 탐구(1과목) 중 우수 2과목 등급의 합이 11등급 이내 그 외 학과 : 적용하지 않음														
전형방법	<div>★ 해당 모집단위</div> <table><tr><td>학생부(100%)</td><td>교과 성적</td><td>비교과(출결)</td><td>학생부 총점</td></tr><tr><td></td><td>280점 ~ 241점</td><td>35점 ~ 27점</td><td>315점</td></tr><tr><td></td><td>83%</td><td>17%</td><td>100%</td></tr></table> <div>★ 학생부(교과 성적+출결) : 315점 (100%)</div> <div>※ 19page '학생부 반영 방법 및 면접고사' 참조</div>			학생부(100%)	교과 성적	비교과(출결)	학생부 총점		280점 ~ 241점	35점 ~ 27점	315점		83%	17%	100%
학생부(100%)	교과 성적	비교과(출결)	학생부 총점												
	280점 ~ 241점	35점 ~ 27점	315점												
	83%	17%	100%												
선발원칙	<div>• 모집단위별 지원자 중 입학전형 성적순으로 선발</div> <div>• 동점자 처리방법</div> <div>입시총점[학생부(교과성적+가산점+출결)]이 동점일 경우</div> <div>– 1순위 : 학생부(교과성적+가산점) 상위자</div> <div>– 2순위 : 학생부(교과성적) 상위자</div> <div>– 3순위 : 학생부 산출방법에 의한 국어교과 성적 우수자</div> <div>– 4순위 : 학생부 산출방법에 의한 수학교과 성적 우수자</div> <div>– 5순위 : 학생부 산출방법에 의한 영어교과 성적 우수자</div> <div>– 6순위 : 출결점수 상위자</div> <div>상기 사항에도 불구하고 동점자 발생 시 모두 합격처리하며, 정시모집에서 해당 인원만큼 조정하여 선발함</div>														
제출서류	<div>• 온라인 자료제공 동의자는 별도 제출 서류 없음</div> <div>• 학생부 온라인제공 미동의자 및 비대상고교 출신자 : 학생생활기록부 1부</div> <div>• 2016년 이전 졸업자(2016년 졸업자 포함) : 학생생활기록부 1부</div>														

4. 학생부교과 성인학습자전형

구분	내용												
모집인원	65명												
지원자격	<ul style="list-style-type: none">2025학년도 입학일(2025. 3. 1.) 기준 만 30세(1995. 2. 28. 이전 출생자) 이상의 성인학습자 (남·녀 구분없이 지원 가능)고등교육법 시행령 제29조제2항제14호 다목에 해당하는 재직자<ol style="list-style-type: none">다음 1), 2), 3), 4)의 어느 하나에 해당하는 자<ol style="list-style-type: none">일반고등학교에 재학하는 동안 시·도 교육감이「직업교육훈련 촉진법」에 따른 직업교육훈련기관 중 직업교육훈련위탁기관으로 선정한 기관에서 1년 이상의 직업교육훈련과정을 이수하고 해당 일반고등학교를 졸업한 사람산업수요 맞춤형 고등학교를 졸업한 사람특성화고등학교 등을 졸업한 사람평생교육법 제31조제2항에 따른 학력인정 평생교육시설 중 특성화고등학교 등에서 제공하는 것과 같은 교육과정을 운영하는 평생교육시설에서 해당 교육과정을 이수한 사람다음의 어느 하나에 해당하는 산업체 근무 경력 기간의 합이 3년 이상일 것<ol style="list-style-type: none">1) 1) ~ 4)까지의 규정에 따라 학교를 졸업하거나 평생교육시설의 교육과정을 이수하기 전의 기간으로써 해당 학교나 평생교육시설에 재학하지 않은 기간 중에 산업체에서 근무한 기간2) 1) 1) ~ 4)까지의 규정에 따라 학교를 졸업하거나 평생교육시설의 교육과정을 이수하기 직전 학기의 재학 중에 산업체에서 근무한 기간3) 1) 1) ~ 4)까지의 규정에 따라 학교를 졸업하거나 평생교육시설의 교육과정을 이수한 후 산업체에서 근무한 기간												
전형방법	<div>★ 해당 모집단위</div> <table><tr><th>학생부(100%)</th><th>교과 성적</th><th>비교과(출결)</th><th>학생부 총점</th></tr><tr><td></td><td>280점 ~ 241점</td><td>35점 ~ 27점</td><td>315점</td></tr><tr><td></td><td>83%</td><td>17%</td><td>100%</td></tr></table> <div>★ 학생부(교과 성적+출결) : 315점(100%)</div> <div>※ 19page '학생부 반영 방법 및 면접고사' 참조</div>	학생부(100%)	교과 성적	비교과(출결)	학생부 총점		280점 ~ 241점	35점 ~ 27점	315점		83%	17%	100%
학생부(100%)	교과 성적	비교과(출결)	학생부 총점										
	280점 ~ 241점	35점 ~ 27점	315점										
	83%	17%	100%										
선발원칙	<ul style="list-style-type: none">모집단위별 지원자 중 입학전형 성적순으로 선발동점자 처리방법 입시총점[학생부(교과성적+가산점+출결)]이 동점일 경우<ol style="list-style-type: none">1순위 : 학생부(교과성적+가산점) 상위자2순위 : 학생부(교과성적) 상위자3순위 : 학생부 산출방법에 의한 국어교과 성적 우수자4순위 : 학생부 산출방법에 의한 수학교과 성적 우수자5순위 : 학생부 산출방법에 의한 영어교과 성적 우수자6순위 : 출결점수 상위자 <p>상기 사항에도 불구하고 동점자 발생 시 모두 합격처리하며, 정시모집에서 해당 인원만큼 조정하여 선발함</p>												
제출서류	<ul style="list-style-type: none">온라인 자료제공 동의자는 별도 제출 서류 없음학생부 온라인제공 미동의자 및 비대상고교 출신자 : 학생생활기록부 1부2016년 이전 졸업자(2016년 졸업자 포함) : 학생생활기록부 1부검정고시 합격자 중 온라인 미제공자 : 합격증명서 1부, 성적표 1부<ol style="list-style-type: none">서류 제출 해당자는 서류제출 기한 내 직접 또는 우편(등기)으로 제출하여야 함외국고교 출신자 : 졸업증명서 및 성적증명서에 대해 '아포스티유' 또는 '영사 확인'을 받은 후 한국어로 번역·공증하여 제출 <p>※ 외국인 등록증 상의 생년월일 기준 만 30세(1995. 2. 28. 이전) 이상의 성인학습자</p>												

5. (정원 외) 학생부교과 농어촌학생 전형

구분	내용			
모집인원	11명			
지원자격	고등학교 졸업(예정)자로 다음 <II유형>에 해당하는자			
	구분	지원자격		
	II유형	지방자치법 제3조에 의한 읍·면 소재 또는 『도서·벽지 교육진흥법』 제2조에 따른 도서·벽지 초·중·고등학교 전 교육과정(12년)을 이수하고 졸업(예정)한 자로서 재학기간 중 본인이 농·어촌 또는 도서벽지에 거주한 자(부·모의 농어촌 거주조건 면제)		
※ 특수목적고(과학고, 외국어고, 국제고, 예술고, 체육고, 마이스터고) 졸업(예정)자 및 검정고시에 합격한 자는 지원할 수 없음				
수능 최저학력 기준	해당 없음			
전형방법	★ 해당 모집단위			
	학생부(100%)	교과 성적	비교과(출결)	학생부 총점
		280점 ~ 241점	35점 ~ 27점	315점
	83%	17%	100%	
★ 학생부(교과 성적+출결) : 315점(100%)				
※ 19page '학생부 반영 방법 및 면접고사' 참조				
선발원칙	• 모집단위별 지원자 중 입학전형 성적순으로 선발			
	• 동점자 처리방법 입시총점[학생부(교과성적+가산점+출결)]이 동점일 경우 - 1순위 : 학생부(교과성적+가산점) 상위자 - 2순위 : 학생부(교과성적) 상위자 - 3순위 : 학생부 산출방법에 의한 국어교과 성적 우수자 - 4순위 : 학생부 산출방법에 의한 수학교과 성적 우수자 - 5순위 : 학생부 산출방법에 의한 영어교과 성적 우수자 - 6순위 : 출결점수 상위자 상기 사항에도 불구하고 동점자 발생 시 모두 합격처리하며, 정시모집에서 해당 인원만큼 조정하여 선발함			
제출서류	일반학생전형과 같으며, 하단 '제출 서류' 추가 제출			

가. 지원자격 유의사항

- 1) 입학당시 농·어촌 소재 중·고교였으나 재학 중 또는 졸업 이후 읍·면이 동으로 행정구역이 개편된 경우 인정함
- 2) 도농 복합형태의 시에 속한 읍·면 지역(거주지 및 학교)은 농·어촌지역으로 인정함
- 3) 도서벽지진흥법 및 동법 시행규칙 제2조에 의한 도서벽지도 농어촌지역의 읍·면 지역으로 간주하며, 본인 거주지와 학교 소재지가 동일한 읍·면 지역이 아니라도 지원이 가능함
- 4) 특수목적고(과학고, 외국어고, 국제고, 예술고, 체육고, 마이스터고) 졸업(예정)자 및 고등학교 졸업학력 검정고시에 합격한 자는 지원할 수 없음
- 5) 재학기간 중 주민등록등본 상 단 하루라도 전출(농·어촌 지역 이탈)이 있는 경우, 직권말소 또는 신고말소 된 경우에는 농·어촌 지역에 거주하지 않은 것으로 간주함

나. 제출서류(원본 제출)

유형	제출서류	비고
II유형	농어촌학생 전형 추천서	서식 : 학교 홈페이지 참조
	출신 초·중학교 학생부 각 1부	비동의(비대상교 포함) 및 2016년 이전 고교졸업자는 고교 학생부 제출
	학생 본인 주민등록초본 1부	주민등록번호 및 주소변동 사항 명기

※ 가족관계증명서, 주민등록초본 등 자격관련 제출서류는 2024. 9. 2.(월) 이후 발급된 서류만 인정함

※ 수시모집 농어촌학생 전형 최종 등록지는 2025. 2. 20.(목)까지 다음의 서류를 제출하여야 함

(본 서류는 등록 후 고등학교 졸업 및 주소변동내역을 확인하기 위한 서류임)

- 학교생활기록부 1부, 본인 주민등록초본 1부

- 학교생활기록부는 졸업이 표기되어야 하며, 주민등록초본은 과거 주소 변동내역을 포함하여 고교 졸업일 이후 발급분이어야 함

6. (정원 외) 학생부교과 기초생활수급자 및 차상위계층 전형

구분	내용			
모집인원	37명			
지원자격	<ul style="list-style-type: none">고등학교 졸업(예정)자 중 국내 고등학교 졸업(예정)자 또는 법령에 의하여 고등학교 졸업자와 동등 이상의 학력이 있다고 인정(검정고시 출신자 포함)된 자 중 다음에 해당하는 학생 (고등교육법 시행령 제29조제2항제14호제라목)<ul style="list-style-type: none">『국민기초생활보장법』 제2조제1호(수급권자), 제2호(수급자)『국민기초생활보장법』 제2조제10호에 따른 차상위계층『한부모가족지원법』 제5조 및 제5조의2에 따른 지원대상자			
수능 최저학력 기준	해당 없음			
전형방법	★ 해당 모집단위			
	학생부(100%)	교과 성적	비교과(출결)	학생부 총점
		280점 ~ 241점	35점 ~ 27점	315점
		83%	17%	100%
	★ 학생부(교과 성적+출결) : 315점(100%) ※ 19page ‘학생부 반영 방법 및 면접고사’ 참조			
선발원칙	<ul style="list-style-type: none">모집단위별 지원자 중 입학전형 성적순으로 선발동점자 처리방법 입시총점[학생부(교과성적+가산점+출결)]이 동점일 경우<ul style="list-style-type: none">1순위 : 학생부(교과성적+가산점) 상위자2순위 : 학생부(교과성적) 상위자3순위 : 학생부 산출방법에 의한 국어교과 성적 우수자4순위 : 학생부 산출방법에 의한 수학교과 성적 우수자5순위 : 학생부 산출방법에 의한 영어교과 성적 우수자6순위 : 출결점수 상위자 <p>상기 사항에도 불구하고 동점자 발생 시 모두 합격처리하며, 정시모집에서 해당 인원만큼 조정하여 선발함</p>			
제출서류	일반학생전형과 같으며, 하단 ‘제출서류’ 중 해당되는 서류 제출			

가. 제출서류

구분	제출서류	발급기관
기초생활수급자	본인명의 수급자 증명서	읍·면·동 행정복지센터
차상위복지급여 수급자 및 우선돌봄 차상위가구	차상위계층 확인서	읍·면·동 행정복지센터
	건강보험료 본인부담경감대상자 증명서	국민건강보험관리공단
	장애수당확인서, 자활근로자확인서, 장애인연금부가급여대상자확인서 중 하나 이상	시·군·구청 또는 읍·면·동 행정복지센터
한부모가족	한부모가족증명서	시·군·구청 또는 읍·면·동 행정복지센터

※ 자격관련 제출서류는 2024. 9. 2.(월) 이후 발급된 서류만 인정함

※ 지원자 본인 중심의 증빙서류가 발급되지 않을 경우 반드시 가족관계증명서(또는 주민등록등본)를 추가로 제출하여야 함

학생부 반영 방법 및 면접고사

1. 학생부 반영 방법

가. 학생부 요소별 반영비율 : 전 모집단위

총 점	교과성적	출결점수
315점(100%)	280점(83%)	35점(17%)

나. 성적 반영비율 : 전 모집단위

구분	전학년(1학년 ~ 3학년)	비고
고등학교 졸업(예정)자	100%	3학년 1학기까지 반영

다. 교과 성적 반영 과목 및 가산점

1) 반영과목

구분	보통교과(기초영역, 탐구영역)			
	공통과목, 일반선택 과목		진로선택과목	
	반영과목	활용지표	반영과목	활용지표
전 모집단위	국어, 수학, 영어, 한국사, 사회, 과학 이수과목 전체	석차등급, 이수단위	이수과목	성취도 이수단위

★ 이수과목 중 해당교과(군)의 공통과목, 일반선택 과목 중 석차등급이 표기된 과목만 반영

★ $\Sigma(\text{반영과목 석차등급} \times \text{이수단위}) \div \text{반영과목 이수단위의 합}$

2) 가산점

★ 가산점을 합산한 점수는 학생부 성적 만점을 초과할 수 없음

가) 기초, 탐구영역과목의 이수단위 합이 80 이상일 경우 5점 부여

나) 진로선택 이수과목 중 상위 3과목의 성취도에 따라 다음과 같이 점수화하여 평균점수를 부여 : 최대 3점

- 이수한 진로선택과목이 3개 미만일 경우 부족한 과목은 성취도 C로 처리

- 소수점 둘째자리까지 표시하며, 셋째자리에서 반올림

- 2021학년도 이전 졸업자 : 산출교과등급에 따라 부여함(1등급 ~ 3등급 : 3점, 4등급 ~ 6등급 : 2점, 7등급 ~ 9등급 : 1점)

성취도	반영점수	진로선택과목 가산점 예시
A	3	과목명 및 성취도 : 실용국어 A, 실용수학 B, 고전과 윤리 B, 과학사 C 반영과목 : 실용국어, 실용수학, 고전과 윤리 가산점 : $2.33((3+2+2) \div 3)$ / 소수점 셋째자리 반올림
B	2	
C	1	

다) 검정고시 출신자 : 이수단위 가산점 없음, 진로선택과목 가산점은 2021학년도 이전 졸업자와 동일한 방법으로 부여

라) 국외고등학교 졸업(예정)자 : 이수단위 및 진로선택과목 가산점 부여 없음

라. 학교생활기록부 교과성적 산출 및 반영방법 : 전 모집단위

구분	산출방법
2022년 이후 졸업(예정)자	보통교과 국어, 수학, 영어, 한국사, 사회, 과학교과(군) 중 석차등급이 산출되는 전 과목 반영
2021년 ~ 2008년 2월 졸업자	국어, 수학, 영어, 사회(한국사 포함), 과학교과(군) 중 석차등급이 산출되는 과목 반영
2007년 2월 이전 졸업자	과목석차등급 또는 학기별 계열석차 백분율에 따른 등급별 점수 반영
검정고시 합격자	고졸 검정고시 취득 평균점수에 의한 등급별 점수 반영
외국고교 이수자	이수학기(학년) 전체 평균점수에 의한 등급별 점수 반영

★ 학교생활기록부 반영에 관한 사항

- 1) 2025학년도 졸업예정자 및 기졸업자도 3학년 1학기까지의 성적을 반영함
- 2) 계열석차가 한 학기(학년) 석차만 기재되어 있을 경우 이를 나머지 학기에 동일하게 반영함
- 3) 계열석차가 기재되어 있지 않을 경우 학급석차로 반영함
- 4) 1개 학년의 계열(학년) 석차만 기재되어 있을 경우 이를 본 대학 반영학년에 동일하게 적용함
- 5) 단위수가 없는 경우(학기/계열별 석차) 이수단위는 1단위로 산정함

마. 학생부 점수산출 등급표(2025년 2월 졸업예정자 ~ 2008년 2월 졸업자)

등급	1등급	2등급	3등급	4등급	5등급	6등급	7등급	8등급	9등급
평균 등급	1.00 ~ 1.99	2.00 ~ 2.99	3.00 ~ 3.99	4.00 ~ 4.99	5.00 ~ 5.99	6.00 ~ 6.99	7.00 ~ 7.99	8.00 ~ 8.99	9
반영 점수	280	275	270	265	260	255	250	245	241

바. 학생부 등급이 없는 자의 석차백분율에 의한 등급 환산표(2007년 2월 이전 졸업자)

등급	1등급	2등급	3등급	4등급	5등급	6등급	7등급	8등급	9등급
석차 백분율	0.00 ~ 4.00	4.01 ~ 11.00	11.01 ~ 23.00	23.01 ~ 40.00	40.01 ~ 60.00	60.01 ~ 77.00	77.01 ~ 89.00	89.01 ~ 96.00	96.01 ~ 100
반영 점수	280	275	270	265	260	255	250	245	241

사. 검정고시 출신자 및 외국고교 출신자 성적반영 점수표

등급	1등급	2등급	3등급	4등급	5등급	6등급	7등급	8등급	9등급
평균 평점	95점 이상	94.9 ~ 91.0	90.9 ~ 87.0	86.9 ~ 82.0	81.9 ~ 77.0	76.9 ~ 72.0	71.9 ~ 67.0	66.9 ~ 62.0	62점 미만
반영 점수	280	275	270	265	260	255	250	245	241

※ 외국고교 성적 반영 방법 중 A, B, C, D, E로 성적이 반영된 경우 A → 3등급, B → 4등급, C → 5등급, D → 6등급, E → 7등급으로 반영함

아. 비교과 영역(출결) 반영 방법

- 1) 지원구분별 출결성적 반영 방법
 - 가) 학교생활기록부(학생생활기록부) 있는 자
 - 고등학교 3개년(1~3학년 1학기) 결석 일수에 따른 해당 등급의 점수 반영
 - 3학년 1학기까지 출결을 반영하며, 기졸업자의 경우 3학년 2학기까지 반영
 - 나) 학교생활기록부(학생생활기록부) 없는 자
 - 검정고시 합격자는 취득 평균성적을 등급화하여 해당 등급의 점수 반영
 - 이 외 출석이 없는 자는 출석성적 점수표의 최저점수 반영

2) 결석일수 계산 방법

- 가) 학생부(출결)의 경우 무단, 미인정은 결석일수로 반영함
 나) 고교졸업(예정)자 및 검정고시 합격자 외 지원자는 비교과(출결) 최저 등급 반영함
 다) 등급별 출석성적 점수표 : 전 모집단위

구분	1등급	2등급	3등급	4등급	5등급
학생부(결석일)	0	1일 ~ 2일	3일 ~ 4일	5일 ~ 6일	7일 이상
검정고시(성적)	-	90점 이상	80 ~ 89.99	70 ~ 79.99	69.99 이하
반영 점수	35	33	31	29	27

2. 면접고사

가. 면접일정

대상	해당 학과	일시	장소
일반학생전형I 지원자	항공서비스학과, 간호학과, 물리치료학과, 스포츠학과	2024. 10. 2.(수)	추후 홈페이지 공지

나. 면접위원 2인이 수험생 개별 또는 집단면접으로 각 평가영역을 종합하여 평가된 면접위원의 점수를 평균화하여 반영함

다. 소수점 첫째 자리까지 표시함

라. 면접기준 : ① 인성·가치관 ② 학업능력·동기 ③ 목표의식·수학계획 ④ 의사소통력·사고력 ⑤ 전공분야의 이해도

마. 면접에 응시하는 모든 지원자는 반드시 수험표, 신분증을 지참해야 함



지원자 유의사항

1. 유의사항

- 가. 수시모집 합격자(최초합격자 및 충원합격자)는 정시모집, 추가모집에 지원할 수 없으며, 전형종료 후 다른 대학에 지원, 등록사실이 확인될 경우 합격 또는 입학を 취소함
- 나. 입학원서에 기재사항이 상이하거나 부정한 방법으로 합격한 사실이 발견되었을 때에는 합격 또는 입학을 취소하며 기 납부한 등록금 및 기타 금액은 반환하지 않음
- 다. 접수된 입학원서 및 제출된 서류는 취소, 변경이 불가능하며 반환되지 않음
- 라. 본 대학교는 장애를 이유로 합격자의 입학을 거부하거나 교육기회를 차별하지 않음
- 마. 등록포기에 따른 등록금 환불은 「대학등록금에 관한 규칙」에 의거하여 처리함
- 바. 본 대학에 지원하여 합격·등록한 자의 개인정보는 본 대학 학사업무에 활용함
- 사. 신입생은 첫 학기에 휴학할 수 없음. 다만, 군복무 및 질병, 해외연수, 임신 등 특별한 사정이 있는 경우에는 휴학을 허가할 수 있음
- 아. 국외 소재 고등학교 졸업증명서 및 성적증명서에 대해 아포스티유 협약서 또는 한국 소재 영사관의 영사확인 및 학력인정서를 반드시 첨부하여야 하며, 외국어 제출서류는 별도의 한국어 번역·공증을 하여야 함
(졸업예정자는 합격 후 입학 전까지 졸업증명서 제출)
※ 국외 소재 고등학교출신자의 서류는 원본 제출이 원칙이며, 사본을 제출할 경우 원본을 지참하여 원본대조필을 받아야 함
- 자. 2025년 2월 고교졸업예정자인 경우 당해 연도에 졸업하지 못하면 합격을 취소함
- 차. 전형기간 중 수험생에게 알리는 공지사항이나 합격자 발표 등은 우리대학교 홈페이지(<http://ipsi.kwu.ac.kr>)에 게시함
- 카. **최종합격자는 장학금 수혜 등으로 등록금액이 “0원” 일지라도 등록기간 내에 반드시 우리 대학교 홈페이지에서 「등록」 동의를 하여야 하며, 기간 내에 등록금을 납부(확인)하지 않는 자는 등록 의사가 없는 것으로 간주함(미등록 시 「미등록불합격」 처리)**
- 타. 첨부서류 미비, 기재상의 착오, 주소의 불분명, 비상연락전화 3회 통화 불가 등의 사유로 불합격 및 차순위 합격자가 발생되는 불이익에 대한 책임은 수험생 본인에게 있으며 본교에서는 책임을 지지 않음
- 파. 지원자격 적부, 전형방법 및 선발원칙 등에 관하여 이의가 있을 경우 사유발생 후 7일 이내 이의신청을 할 수 있음
- 하. 본 요강에 명시되지 아니한 사항은 우리대학교 ‘대학입학전형관리위원회’의 결정에 따름

2. 수시모집 지원횟수에 따른 유의사항

- 가. 「대학입학전형기본사항」에서 제시하고 있는 『수시모집』에 해당하는 모든 전형을 최대 6회로 제한함
 - 1) ‘6회 제한’에는 재외국민과 외국인 특별전형, 수시모집에서 시행하는 모든 전형이 해당됨
 - 1개의 대학에 복수지원한 경우 각각 지원횟수로 산정함
 - 2) 재외국민과 외국인특별전형은 수시모집 지원횟수의 계수 대상에 포함되며, 모집정원의 2%를 정원 외 인원으로 선발하는 재외국민전형과 전교육과정 이수자, 새터민, 본인만 외국인 등 『재외국민과 외국인 특별전형』에 속한 모든 전형이 수시모집 지원횟수의 계수 대상임(단, 부모 모두 외국인인 외국인 전형은 제외)
- 나. 수시모집의 모든 전형에서 지원횟수(6회)를 초과하여 지원한 학생의 경우 지원자격을 부여하지 않음
(전형은 정원 외 전형(재외국민과 외국인특별전형 등)을 포함한 모든 수시전형)
- 다. 원서접수 취소는 원칙적으로 불가함. 단, 수험생이 6회 이상의 원서접수를 실시한 경우, 원서접수 시간 순서상 6회 이후의 접수는 취소되며, 이를 위반하는 경우 입학무효 처리됨
- 라. 수시모집 합격자(최초합격자 및 충원합격자)는 등록여부와 상관없이 정시 및 추가모집에 지원 할 수 없음

3. 선발원칙

- 가. 계열별 관계없이 지원 가능하며, 모집단위별 지원자 중 입학전형 성적순으로 선발함
- 나. 동점자 발생 시 동점자 처리방법에 의해 선발함
- 다. 충원합격자 통보는 충원기간(2024. 12. 18.(수) 18:00 ~ 12. 26.(목) 18:00까지) 중 원서에 기재된 연락처로 통보하며, 3회 이상 연락불가에 따른 책임은 수험생 본인에게 있으며, 연락이 안 될 경우 차순위 후보자에게 충원합격을 통보함
- 라. 미등록 및 환불로 인한 결원은 예비합격자 석차순위로 선발함
- 마. 예비합격자는 최초합격자를 제외한 나머지 수험생을 성적순으로 선발함(단, 면접고사 결시 및 불응시자는 예비합격자에서 제외함)
- 바. 정원 내 일반학생전형 I, II, 지역인재전형 미충원 인원은 정시모집 일반학생전형, 성인학습자전형은 성인학습자전형으로 이월하여 선발하고, 정원 외 미충원 인원은 정시모집의 정원 외 동일전형으로 이월하여 선발함
- 사. 성적산출시 소수점 둘째자리까지 표시하며, 셋째자리에서 반올림함
- 아. 지원자의 자격심사결과 부적격 판정을 받은 자는 불합격 처리함
- 자. 입학전형 성적은 공개하지 않으며, 본 모집요강에 명시되지 아니한 사항은 본 대학교의 ‘대학입학전형관리위원회’ 심의에 따름

7

복수지원 관련 유의사항

1. 복수지원 허용범위

- ★ 수시모집 대학의 전형기간이 동일할 경우 6개 전형 이내에서 복수지원이 가능함
단, 산업대학·전문대학은 제한 없이 복수지원 가능함
- ★ 본 대학교 수시모집에는 학과 제한없이 각 전형에서 1회, 최대 3개 전형에 복수지원 가능
- ★ 정시모집(교육대학 포함, 전문대학·산업대학 제외)에 있어서는 모집기간 군이 다른 대학 간 또는 동일 대학 내 모집기간 군이 다른 모집단위 간 복수지원 가능함

2. 복수지원 금지사항

- ★ 수시모집 대학(산업대학, 교육대학, 전문대학 포함)에 최종합격자(최초합격자 및 충원합격자 포함)는 「정시모집 및 추가모집」에 지원 금지함
 - ★ 대학(교육대학 포함, 산업대학·전문대학 제외)은 수시모집의 모든 전형에서 6개 전형을 초과하여 7회차 이후 지원한 자에 대해서는 접수를 인정하지 않음
 - ★ 정시모집에 있어서 모집기간 군이 같은 대학(교육대학 포함)간 또는 동일 대학 내 모집기간 군이 같은 모집단위(일반전형과 특별전형간 포함)간 복수지원 금지
 - 산업대, 전문대는 모집기간 군의 제한이 없음
 - ★ 정시모집에 합격하고 등록(최초 등록 및 미등록 충원과정 중의 추가등록을 포함)한 자는 「추가모집」에 지원 금지
 - 추가모집 기간 전에 정시모집의 등록을 포기한 자는 추가모집에 지원 가능
 - 산업대, 전문대는 정시모집 등록을 포기하지 않아도 추가모집에 지원 가능
 - ★ 전문대학의 수시모집 합격자는 다른 모집시기에 실시하는 대학·산업대학·교육대학 또는 전문대학의 모집에 지원할 수 없으며, 대학·산업대학 및 교육대학의 수시모집에 합격한 자도 전문대학이 실시하는 다른 모집 시기에 지원할 수 없음
 - ★ 산업대학의 수시모집 합격자는 다른 모집시기에 실시하는 대학·산업대학·교육대학 또는 전문대학의 모집에 지원할 수 없으며, 대학·교육대학 및 전문대학의 수시모집에 합격한 자도 산업대학이 실시하는 다른 모집시기에 지원할 수 없음
- ※ 「대학(산업대학 및 교육대학·전문대학 포함)」과 「특별법에 의해 설치된 대학·각종학교」 간에는 복수지원과 이중등록 금지원칙을 적용하지 않음
- ※ 대학별 입학전형이 종료된 후, 복수지원 위반사실이 전산자료 검색을 통해 확인될 경우 입학할 수 없음

8

등록포기 및 환불안내

1. 이중등록 및 등록금 환불과 관련한 사항

- 가. 모집시기별로 지원하여 입학할 학기가 같은 2개 이상의 대학(산업대학, 교육대학, 전문대학 포함)에 합격한 자는 하나의 대학에만 등록(등록확인예치금 동의 포함)하여야 함
- 나. 수시 및 정시 합격자가 충원합격자 발표기간 중 타 대학의 충원합격 통보를 받은 경우, 합격자는 등록을 원하지 않는 대학에 대해 해당 대학 등록 포기 의사를 즉시 전달하여야 함
- 다. 등록포기 및 그에 따른 등록금 환불은 「대학 등록금에 관한 규칙」의 반환 기준에 준함
- 라. 등록포기 및 환불신청은 본 대학교 홈페이지를 통해 인터넷으로만 신청 가능

전형료

1. 전형료 안내

구분	전형료				
	일반학생전형I	일반학생전형II, 지역인재전형	성인학습자전형	농어촌학생전형	기초생활수급자 및 차상위 계층 전형
전형료	0원 [30,000원 감면]	0원 [25,000원 감면]	0원 [5,000원 감면]	0원 [10,000원 감면]	0원 [5,000원 감면]

★ 모든 전형 일반관리비, 면접응시료, 접수수수료 전액 감면

등록안내

1. 최초합격자 등록예치금 동의기간

가. 예치금 등록기간 : 2024. 12. 16.(월) ~ 12. 18.(수) 16:00 까지

나. 납부방법 : 별도 현금(예치금) 납부 없이 본 대학교 홈페이지(www.kwu.ac.kr)에서 합격자 발표에 「등록」 동의를 하여야하며, 등록기간 내 등록하지 않은 경우 합격이 취소되며 합격이 취소되더라도 정시, 추가모집에 지원할 수 없음

다. 합격통지서는 본 대학교 홈페이지(www.kwu.ac.kr)에서 출력 가능함

라. 「등록확인 예치금 등록」 동의한 자는 입학등록금을 납부한 것과 동일한 효력을 가지므로 반드시 1개 대학에만 등록을 하여야 하며, 이를 위반한 경우에는 합격이 취소됨

2. 충원합격자 발표 및 추가등록

구분	등록일자	비고
충원합격자발표	2024. 12. 18.(수) 18:00 ~ 26.(목) 18:00	세부 일정은 입학홈페이지 참조
충원합격자 예치금 등록	2024. 12. 18.(수) 18:00 ~ 27.(금) 22:00	
최종등록	2025. 2. 10.(월) ~ 12.(수) 16:00	본 대학 홈페이지(www.kwu.ac.kr)에서 고지서를 출력하여 지정 계좌 납부

★ 충원합격 통보 시 원서 상에 기재된 연락처로 통보하며, 연락처의 연락불가(3회 이상)에 따른 책임은 수험생 본인에게 있으며, 연락불가 시 차순위 후보에게 추가합격을 통보함

※ 충원발표는 미등록에 따른 결원 발생 시 차순위 학생에게 바로 연락하여 충원함

개인정보 수집 및 이용

1. 대학 입학전형을 위해 아래와 같이 수험생 등의 개인정보를 수집, 이용함

가. 수험생 정보 : 성명, 주민등록번호, 주소, (휴대)전화번호, 이메일, 학생부 또는 검정고시 자료, 졸업(예정)연도 등 지원정보, 대학수학능력시험 자료, 환불계좌 등

나. 보호자 정보 : (휴대)전화번호 등

다. 학교정보 : 고등학교명, NEIS코드, 전화번호 등

라. 수집된 개인정보는 대학의 입학, 장학, 학사, 통계업무 및 대학에서 제공하는 기타 안내 이외의 다른 목적으로 사용하지 않으며, 개인정보 보유기간의 경과 및 처리목적 달성 등 개인 정보가 불필요하게 되었을 때에는 지체없이 해당 개인정보를 파기함

제공받는 곳		제공정보	제공목적	보유기간
광주여자 대학교	교무처 등 대학 내 부서 및 학과	성명, 주민등록번호, (휴대)전화번호, 주소 등 지원자 지원내용 전체, 성적자료, 사정결과, 등록금 수납자료	합격자 사정 및 발표, 학적부 생성, 학력조회, 장학생 선발, 등록금 수납(반환), 안내문자, 기숙사 관련업무, 예비대학, 설문조사, 신입생 프로그램 등	목적처리 도달 시
제3자 조회	- 유웨이 - 엠엔씨 에이프로	성명, 주민등록번호, (휴대)전화번호, 지원내용(전체) 및 사정결과 등	합격자 발표 및 총원합격 녹취	
	출신고교	성명, 생년월일, 지원사항, 사정결과	고교 요청(요청이 있는 고교만 온라인 제공)	

62396 광주광역시 광산구 광주여대길 40, 대학본부 1층 입학팀

TEL. 입학팀 062-950-3521~4 | FAX. 062-950-3822

URL. 광주여자대학교 홈페이지 <http://www.kwu.ac.kr> | 입학안내 홈페이지 <http://ipsi.kwu.ac.kr>



※ 전형취지부합도평가 및 사실확인을 위하여 추가서류를 요청하거나 실사를 실시할 수 있음

2025학년도 광주여자대학교 학과소개

인문사회계열

- 28 항공서비스학과
- 29 경찰행정학과
- 30 사회복지학과
- 31 상담심리학과
- 32 한국어교육학과
- 33 글로벌융합학부
AI 빅데이터 전공, IT 융합 Business 전공, TESOL 전공

자연과학계열

- 39 반려동물보건학과
- 40 AI미디어콘텐츠학과
- 41 미용과학부
미용전공, 화장품전공
- 42 보건행정학과
- 43 식품콘텐츠학과

사범계열

- 34 유아교육과
- 35 초등특수교육과

예체능계열

- 44 실내건축디자인학과
- 45 스포츠학과

보건계열

- 36 간호학과
- 37 물리치료학과
- 38 치위생학과

성인학습자전담과정

- 46 미래융합학부(마음교육학과)
- 47 미래융합학부(사회복지상담학과)
- 48 미래융합학부(언어재활심리학과)
- 49 미래융합학부(뷰티산업학과)
- 50 미래융합학부(영양식품학과)

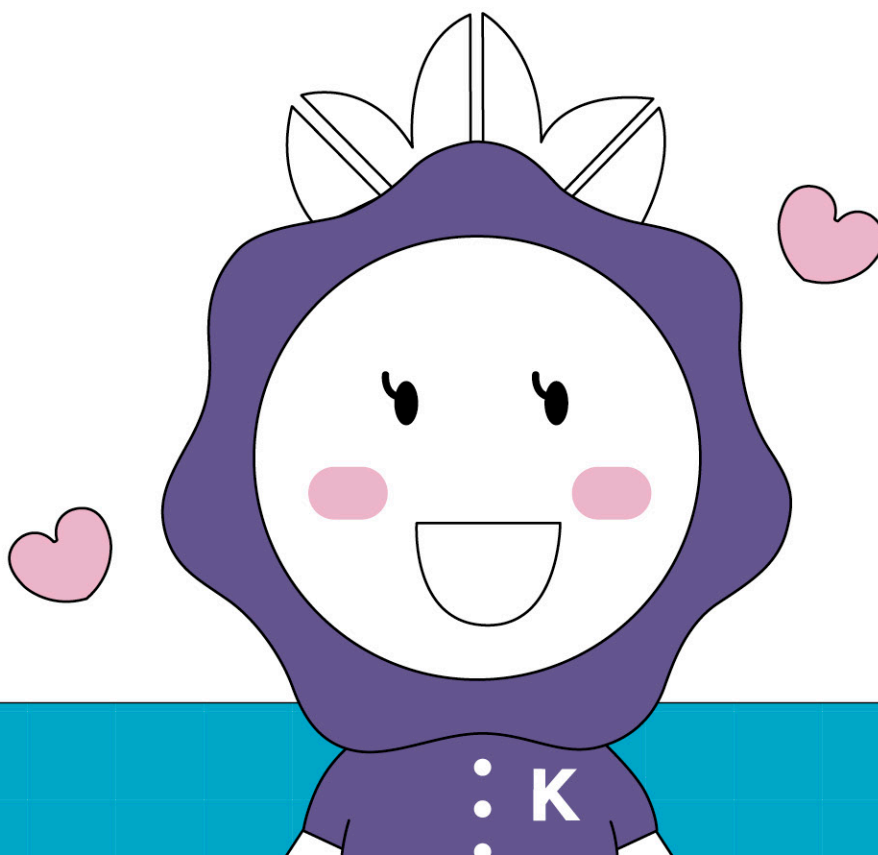

인문사회계열

주요 특징

- ★ 2023학년도 국내·외 항공사 객실승무원 총 59명 합격!
- ★ 국내·외 항공사 객실승무원 누적 합격자 총 420명! 국내 최대 배출
- ★ 해외어학연수, 교환학생, 해외인턴십, 단기어학연수, 해외탐방! 글로벌 역량 강화!

수시모집 특징 및 반영비율

- 수능최저 × | 자소서 × | 면접 ○
- 중복지원 최대 3회

★ 일반학생전형 I

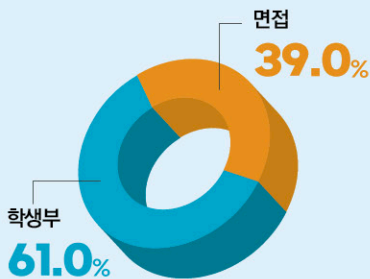

★ 일반학생전형 II, 지역인재전형, 농어촌전형, 기초·차상위전형(면접 ×)

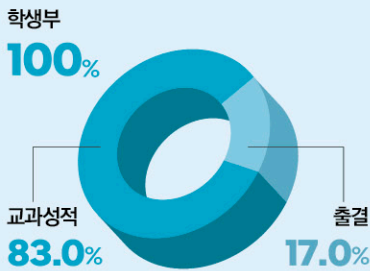

입학상담

인옥남 교수
062-950-3652
최지혜 교수
062-950-3655

학과홈페이지

<https://airline.kwu.ac.kr>



Dept. of Airline Service

항공서비스학과



글로벌 항공서비스산업을 선도하는 우수 인재 배출을 목표로 항공 전문지식과 외국어 소통능력 및 국제적 감각을 두루 갖춘 항공 전문가를 양성하고 있다. 특히 체계적이고 특성화된 교육 프로그램은 매년 국내·외 항공사 승무원 최대 배출을 기록하며, 항공 서비스 분야 국내 최고의 명문 학과로 그 전통과 위상을 이어가고 있다.

학과 주요 로드맵



취득 자격증	TOEIC, TOEIC SPEAKING, OPIC, HSK, HSKK, TSC, JPT, 바리스타·와인 소믈리에·조주기능사, BLS·CPR/AED 등 응급처치 및 응급구조사, 무도 단종, 예약·발권(CRS·DCS) 자격증, 기초해양안전훈련 이수증, SMAT 자격증 등
주요 취업처	대한항공, 아시아나항공, 티웨이항공, 이스타항공, 진에어, 에어부산, 인천국제공항, SRT, KTX(코레일관광개발), 팬스타국제크루즈, 신라호텔, 하얏트호텔, JW Marriott 호텔, 인천국제·한국·광주공항공사, 광주관광공사 등

교과과정 및 주요 교과목

1학년	항공업무개론, 이미지에이킹, 항공physical Management, 객실서비스실무 등
2학년	항공중급영어, 항공초급중국어, 서비스인간관계론, 캐빈 롤플레이팅, 객실방송 등
3학년	VR객실안전실무, 항공식음료실무, 객실실무영어, 인터뷰영어, 항공일본어 등
4학년	단기현장실습, 장기현장실습, 항공고급영어, 항공인터뷰실습, 항공발권실습 등

다전공 / 디그리과정

명칭	크루즈레저산업 융합전공	콘텐츠 큐레이터 연계전공	글로벌 커뮤니케이션 나노디그리
이수과목	크루즈레저산업론, 크루즈현장실습 등	공감적 대화의 기술, 현대사회와 스피치 등	항공중급/고급영어, 항공중급중국어 등
학위명	경영학사·공학사 (타 대학 공동학위)	콘텐츠큐레이터학사	글로벌 커뮤니케이션

MOU 체결기관

티웨이항공, 제주항공, 에어서울, 이스타항공, 광주관광공사, 팬스타국제크루즈, KTX(코레일관광개발), 무안국제공항, 광주공항, JW Marriott호텔, 하얏트호텔, (주)신세계조선호텔 등

우수 취업현황

- (주)대한항공 승무원 : 126명
- (주)아시아나항공 승무원 : 92명
- 국내 저비용항공 승무원 : 143명
- 국외 메이저항공 승무원 : 62명
- KTX, SRT, 크루즈 승무원 : 32명
- 국내·외 국제공항 운송직원 : 165명
- 특급호텔, 리조트, 여행사, 컨벤션 등 : 82명



경찰공무원에 대한 투철한 소명의식과 전문지식, 효율적인 실무대처 능력을 갖춘 유능한 여자경찰공무원을 양성하기 위해 <경찰법 전문지식과 위기대응 실무능력을 갖춘 융합형 치안서비스 전문가>를 인재상으로 선택과 집중 전략을 통해 전국 4년제 여자대학 가운데 유일한 경찰행정학과로서 여자경찰공무원을 배출하는 명문학과 전통을 이어가고 있다.

학과 주요 로드맵

핵심진로	치안(안전)전문가	법무행정전문가
취득 자격증	컴퓨터 관련 자격증(컴퓨터활용, 정보처리, MS워드), 운전면허, 경비지도사, 무도 단종(태권도·합기도·검도 등), 신변보호사, 민간조사원, 법무사, 연구원, 채권법관리사, 법률실무사, 사회복지사, 안전교육지도사	
주요 취업처	(해양)경찰서, 교정시설(소년원·교도소), 법원, 검찰청, 인천공항, 장교·부사관, 경비업체(세콤, kt텔레캅, 에스원 등), 로펌·법률사무소, 은행, 채권관리업체, 정보보호 컨설턴트, 보험·증권회사, 법무사 사무실, 로스쿨, 기업체, 연구소	

교과과정 및 주요 교과목

1학년	경찰영어입문, 경찰학개론, 법학개론, 경찰영어심화, 비교경찰론, 헌법
2학년	경찰영어강독, 경찰관리론, 민법총론, 형법총론, 경찰운용론, 고급경찰영어강독
3학년	물권법, 경찰행정법, 형법각론, 형사소송법, 가족법
4학년	경찰무도, 경찰수사론, 경찰윤리론, 범죄학, 행정쟁송법, 형사정책 등

다전공 / 디그리과정

명칭	공공안전 융합전공	공공인재 연계전공
이수과목	경찰학개론, 경호경비학, 경호학, 공공안전과 법, 경비업법, 민간경비론 등	공무원윤리, 교정복지 정책론, 공무원윤리, 사회적 약자와 인권 등
학위명	공공안전학사	공공인재학사

MOU 체결기관

(주)한국헬리콥터, 법무법인 로건, 법무법인 법승, 세무법인 흥인, 법무법인 봉날사무소, 법무법인 가람감정평가법인, 법무법인 카논법률사무소, 법무법인 뿌리, 한국파트너스, 한국공항공사, 법무법인 21세기 종합법률사무소, 법무법인 바른길, 법무법인 법가 종합법률사무소, 법무법인 맥 법률사무소, 법무법인 이우스법률사무소, 법무법인 케이앤비 광주분사무소 등

우수 취업현황

- 경찰공무원 : 155명
- 법무법인 및 기타 : 250명
- 학사장교 및 부사관 : 90명
- 대학원 진학 : 30명
- 인천공항, 광주공항, 제주공항, 무안공항, 여수공항 : 210명
- 광주 소년원, 지방법원, 검찰청 보안 관리직 : 20명
- 교육행정직, 보호관찰직 : 10명

주요 특징

- ★ 여자 경찰공무원 배출을 위한 특화된 교육과정 운영
- ★ 취업역량강화프로그램 실시 및 현장실습, 모의 경찰 체력 및 면접 시험, 현장탐방, 현장실무자 특강, 취업선배 멘토링 실시
- ★ “입학에서 취업까지” 책임을 다하여 지도하는 “취업전담 책임교수제”를 통한 학사 및 진로지도
- ★ 학생들의 수험과 취업의 선택적 기회 제공을 통하여 선택과 집중의 효과적인 학생 관리 체계 수립

수시모집 특징 및 반영비율

수능최저 × 자소서 × 면접 ×

중복지원 최대 3회

★ 일반학생전형II

학생부

100%

교과성적
83.0%

출결
17.0%

입학상담

김경훈 교수

062-950-3706

정순형 교수

062-950-3991

학과홈페이지

<https://padmin.kwu.ac.kr>



사회복지학과

주요 특징

- * 프로포절 특강 및 경진대회, 사례관리 특강 및 경진대회, 봉사활동 경진대회
- * 국내·외 사회복지시설 견학, 해외연수
- * 굿네이버스, 어린이재단 동아리 활동
- * SW(사회복지)연구회(공무원 준비), 자원봉사 동아리
- * 선배초청 특강, 전문가초청 특강, 사회복지현장실습 특강, 보육실습 특강
- * 학과 학술제(매년 사회복지 주제 선정)
- * 사회복지1급 준비 프로그램(재움프로젝트)
- * 지방대학활성화사업에 참여 (통합사례관리사를 양성하는 학과)

수시모집 특징 및 반영비율

수능최저 × 자소서 × 면접 ×

중복지원 최대 3회

* 일반학생전형II

학생부

100%

교과성적

83.0%

출결

17.0%

입학상담

허정철 교수

062-950-3676

손명동 교수

062-950-3741

학과홈페이지

<https://welfare2.kwu.ac.kr>



사회복지학과는 1996년 개설된 학과로 특성화된 학습 및 취업지원 프로그램을 통해서 2019년 정보공시 학과 취업률 90%를 달성한 학과이다. 4년동안 우수한 교육과정을 통해서 사회복지사2급, 보육교사2급 국가자격증을 취득할 수 있다. 사회복지 200프로젝트 사업을 통해서 학과와 지역사회가 상생하는 관계를 구축하고자 노력하고 있다.

학과 주요 로드맵

핵심진로

사회복지사

보육교사

취득
자격증

사회복지사2급(졸업과동시에 무시험으로 취득가능), 사회복지사1급(졸업하기 전 시험응시가능), 보육교사2급(졸업과동시에 무시험으로 취득가능)

주요
취업처

사회복지공무원, 보호관찰직공무원, 건강보험공단, 종합사회복지관, 노인복지관, 노인주간보호센터, 장애인복지관, 장애인주간보호센터, 아동보호전문기관, 국공립·직장어린이집, 법인어린이집, 가정어린이집, 초등학교돌봄교실 등

교과과정 및 주요 교과목

1학년

사회복지학개론, 아동미술, 아동권리와 복지, 장애인복지론, 인간행동과 사회환경

2학년

사회복지행정론, 사회복지실천론, 사회복지실천기술론, 사회복지조사론 등

3학년

지역사회복지론, 사례관리론, 프로그램개발과 평가, 사회복지현장실습 등

4학년

아동수학지도, 보육실습, 언어지도, 사회복지윤리와 철학, 정신건강론 등

다전공 / 디그리과정

명칭

아동보육 연계전공

이수과목

보육학개론,보육과정,보육교사론,영유아교수방법론,아동안전관리, 놀이지도, 영유아발달, 아동미술, 아동권리와복지, 아동수학지도, 언어지도 등

학위명

아동보육학사

MOU 체결기관

법무부 광주청소년비행예방센터, 광주·전남 굿네이버스 지역본부, 광주광역시·광산구·동구·남구·북구·서구청장애인복지관, 하남·침단·각화·시영·송광·오치·농성빛여울채·문수·행복드림 종합사회복지관, 광산구 정신건강복지센터, 우리집, 뽀얏요양원, 뽀얏타운, 신애원 등

우수 취업현황

김○실·송○실(광주광역시 사회복지전담공무원), 나○래·곽○선(전남사회복지전담공무원), 양○선(광주사회서비스원), 박○설(하남종합사회복지관), 백○희·정○경(광주서구노인종합복지관), 김○희(광주시립장애인종합복지관), 김○미·배○혜(광주아동보호전문기관), 조○연(광주동구자원봉사센터), 한○민(빛고을아동보호전문기관), 김○지(미혼모복지시설 편한집), 박○수(한부모가족복지시설 우리집), 임○진(나주이화영아원), 이○람(초록우산어린이재단), 양○원(광산구청청소년수련관), 이○솔(광주애육원), 최○주(신애원), 김○희(광주시립장애인종합복지관), 정○슬·홍○름(광주영아일시보호소), 김○미(굿네이버스 아동보호기관) 등





상담심리학과는 심리적 어려움을 겪는 아동, 청소년, 성인 및 노인의 심리적 문제를 상담하고 성장할 수 있도록 도와주는 심리전문가를 양성하는 학과이다. 비교과프로그램을 운영하면서 놀이치료, 미술심리상담 등의 자격을 이수할 수 있으며 복수전공, 자율전공 등을 통해 개개인의 적성에 맞게 진로를 설계할 수 있다.

학과 주요 로드맵

핵심진로	상담전문가	청소년지도사
	전문상담교사	직업상담사
취득 자격증	청소년상담사, 청소년지도사, 전문상담교사, 정신보건임상심리사, 직업상담사, 임상심리사	
주요 취업처	시·군·구 청소년상담복지센터, 여성상담센터, 개인상담센터, 심리검사 개발 및 교육기관, 대학학생상담센터, 산업체 및 기업 상담실, 청소년 수련기관(수련원·수련관 문화의 집 등), 고용안정센터, 대학취창업지원센터, 초·중·고 Wee클래스, 교육청 Wee 센터, 지역사회 교육기관, 의료기관(소아정신과, 정신과) 등	

교과과정 및 주요 교과목	
1학년	심리학개론, 발달심리학, 청소년상담의 기초, 상담면접의 기초, 상담심리학 등
2학년	심리통계, 이상심리학, 청소년활동, 성격심리학, 학습심리학, 상담과정과 기법 등
3학년	심리검사, 상담이론과 실제, 청소년문제와 보호, 직업상담학, 청소년문화 등
4학년	고급상담면접, 고급심리검사, 상담실습, 가족상담, 학교현장실습(상담) 등

MOU 체결기관

광산구장애인복지관, 광산구 다함께 돌봄센터(다온), 남구 다함께돌봄센터 4호점, 월곡중학교, 사단법인 코코넛, 광주광역시북구청소년상담복지센터, 광주광역시여자단기청소년쉼터, 수완하나중학교

우수 취업현황

- 상담센터 설립 : 안○○(두루예술상담심리센터), 임○○(라운상담센터)
- 전문상담교사 : 박○○(세종 초지원중학교), 윤○○(장성 여자고등학교), 변○○(광주 용두 초등학교), 이○○(서귀포시교육지원청 Wee센터), 송○○(진도 국악고등학교), 노○○(운남 초등학교)
- 청소년상담사 및 지도사 : 김○○(완도군 학교 밖 청소년지원센터, 장○○(광주여자대학교 학생상담센터), 전○○(용봉청소년문화의집), 정○○(일곡청소년문화의집), 박○○(함평군 가족센터), 이○○(광주서구청청소년수련관), 강○○(보석심리상담센터), 이○○(예연진로교육센터), 이○○(광산구청청소년성문화센터, 최○○(세종 허그맘허그인))
- 대학원 진학 : 박○○(전남대학교), 이○○(경희대학교), 윤○○(중앙대학교), 노○○(광주여자대학교), 김○○(국민대학교), 최○○(호남신학대학교), 김○○(이화여자대학교), 김○○(우석대학교), 장○○(아주대학교), 염○○(국민대학교)

주요 특징

- ★ 광주지역 상담심리학과 중 유일하게 상담교사 교직과정운영 (교육부 교원양성 기관평가 A등급 획득)
- ★ 광주·전남·전북 지역 초·중·고등학교 상담교사 다수 배출
- ★ 광주·전남북 지역 청소년 수련관 등 청소년 상담사 및 지도사 진출 및 활동
- ★ 교육청 및 다문화센터 등 상담사 활동 가능
- ★ 청소년상담사, 청소년지도사, 직업상담사, 전문상담교사, 임상심리사 취득 가능

수시모집 특징 및 반영비율

수능최저 × 자소서 × 면접 ×

중복지원 최대 3회

★ 일반학생전형II

학생부

100%

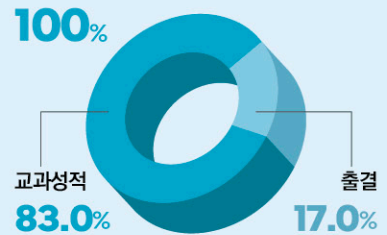

입학상담

최희철 교수

062-950-3837

오승진 교수

062-950-3750

학과홈페이지

<https://cpe.kwu.ac.kr>



주요 특징

- ★ 한국어와 한국문화의 세계화에 기여하는 글로벌 여성인재 양성!
- ★ 다문화적 공감과 공동체 리더십 역량을 갖춘 한국어 교원 인재 양성!
- ★ 전공 연계 해외어학연수, 교환학생, 해외인턴십, 해외 탐방 프로그램 강화

수시모집 특징 및 반영비율

수능최저 × 자소서 × 면접 ×

중복지원 최대 3회

★ 일반학생전형II

학생부

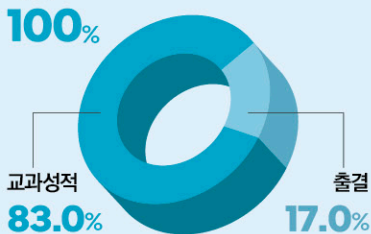

입학상담

이정주 교수
062-950-3943
임준성 교수
062-950-3647

학과홈페이지

<https://korean.kwu.ac.kr>



한국어교육학과

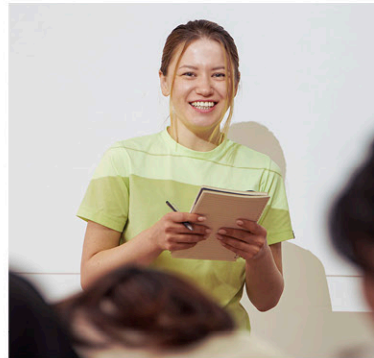

제2외국어로서 한국어에 대한 지식습득과 교육방법의 학습 및 실습을 통해 한국어 교육 전문가를 양성하고, 한국문학과 한국문화에 대한 이론과 교육방법론의 학습을 통해 한국어와 한국문화를 세계에 보급할 전문 인력을 배출하는 학과이다. 국내·외 한국어 교육 기관에서 교수나 교사, 교재 및 콘텐츠 개발자 등으로 활동할 수 있다.

학과 주요 로드맵

핵심진로	한국어교원	통번역	다문화
취득 자격증	<ul style="list-style-type: none"> 한국어교원 2급(외국인 학생의 경우 TOPIK 2급 취득시 가능) 한국어교원 3급(한국어교육 부전공) TOPIK 4, 5, 6급(국가공인, 국립국제교육원) KBS한국어능력시험(민간, 한국방송공사) TOKL국어능력인증시험(민간, 한국언어문화연구원) 다문화관련(다문화방문지도사, 다문화언어지도사, 다문화생활지도사, 외국인 문화관광해설사 등) 		
주요 취업처	<ul style="list-style-type: none"> 국내·외 초·중·고 교육기관, 세종학당(국내·외), 해외주재 한국문화원, 한국어 학원, 국립국어원, 국내 통번역대학원 진학, 공공기관 통번역 업무, 해외주재 기업체, 다문화가족지원센터, 외국인근로자지원센터, 사회통합프로그램 운영 기관, 사회복지단체, 기초단체 문화관광해설사 		

교과과정 및 주요 교과목	
1학년	한국어학개론, 한국문화개론, 한국어고급어휘, 한국어고급문법, 언어학개론, 한국어문규범, 한국어고급작문, 한국어고급회화
2학년	한국어교육학개론, 한국어교육과정론, 외국어습득론, 한국어토론과화법, 한국어발음교육론, 한국전통문화, 언어교수이론, 한국어강독과작문
3학년	한국어사, 한국어어휘교육론, 한국어문법교육론, 한국현대문화, 사회언어학, 한국어의미론, 한국문화교육론, 한국어표현교육법, 한국어교육실습
4학년	한국어교재론, 한국어평가론, 한국어이해교육법, 대조언어학, 응용언어학, 한국어교육정책론, 한국어화용론, 한국어와다문화이해

다전공 / 디그리과정	
명칭	다문화사회문화전문가과정 나노디그리
이수과목	한국전통문화, 한국현대문화, 인공지능시대, 다문화사회 이해
학위명	다문화사회문화전문가과정

MOU 체결기관

광주 광산구청, 광주송정다기치문화도서관, 광주문화재단, (재)영암문화관광재단, (재)한국학 호남진흥원



글로벌융합학부는 급변하는 국제환경에 맞춰 글로벌 역량을 갖춘 전문 인재를 양성하기 위해 학부내에 세 가지 전공을 운영하고 있다. TESOL(다른언어 사용자에게 영어교육) 전공은 영어를 외국어로 배우는 영어교육관련 전문가를 양성하며, 4차산업혁명 시대에 융합 인재를 양성하는 AI빅데이터전공과 경영 전문인력을 양성하는 IT융합 Business전공이 있다.

학과 주요 로드맵

핵심진로	AI빅데이터 전공	AI융합 전문가	실감미디어 기획전문가
	IT융합 Business 전공	마케터/사무관리자	사회조사분석사/컨설턴트
	TESOL전공	국제영어교사(중등)	국제영어교사(어린이)
취득 자격증	<ul style="list-style-type: none"> AI빅데이터 전공 : 빅데이터 분석 기사, 컴퓨터 그래픽스 운용 기능사 IT융합 Business 전공 : 브랜드관리사, 사무자동화기사, 경영지도사 TESOL전공 : TESOL(국제영어교사), Reading Specialist(영어독서지도사), CETS-TESOL/TESOL for Children(국제어린이영어교사) 		
주요 취업처	<ul style="list-style-type: none"> AI빅데이터 전공 : 데이터베이스 구축 및 개발자, 정부기관 및 연구소 데이터 분석가 IT융합 Business 전공 : 기업의 조사분석가 및 컨설턴트, 마케터 및 사무관리자 TESOL전공 : 영어교육기관, 영어출판사, 영어방송국, 어린이영어교육기관 		

	교과과정 및 주요 교과목		
	AI빅데이터 전공	IT융합 Business 전공	TESOL전공
1학년	인공지능개론, 데이터베이스 등	경영의 이해, 경영정보처리 등	영어발음지도, 영어어휘 및 문법 등
2학년	AI 프로그래밍, 빅데이터 분석 기획 등	서비스경영, 마케팅원론, 프리젠테이션기획 등	영어동화, 영문법, 영어듣기/말하기 등
3학년	데이터마이닝, 디지털 리터러시 등	자료조사분석, 경영 빅데이터분석 등	언어습득론, 영어교수법, 영어뮤지컬지도 등
4학년	AI 프로그래밍 실무, 데이터분석 시각화 등	기업조사, 경영기획, 경영세미나 등	TESOL실습, 영어인터뷰, 다독과 영어읽기지도 등

다전공 / 디그리과정		
명칭	디지털영어교육전문가 나노 디그리	Reading Specialist 마이크로 디그리
이수과목	영어발음지도, 인터넷영어교육 어린이영어교재 및 개발	영어동화, 다독과 영어읽기지도, 영어읽기/쓰기, 영어교재연구 및 개발
학위명	디지털영어교육전문가	영어독서지도전문가

MOU 체결기관

- 괌 대학교(University of Guam), 블룸필드 대학교(Bloomfield College : 미국), 그린 리버 칼리지(Green River College : 미국), 매리우드 대학교(Marrywood University : 미국), 카피올라니 칼리지(University of Hawaii_Kapiolani : 미국), 서던 퀸즈랜드 대학교(University of Southern Queensland : 호주), 매시 대학교(Massey University : 뉴질랜드) 등

주요 특징

- ★ 이론과 실무를 융합한 차별화된 영어교육 커리큘럼
- ★ 한국인-원어민 교수진의 수준 높은 공동 강의를 통한 시너지 효과
- ★ 높은 비중의 원어민 교수진
- ★ 글로벌 플랫폼과 뉴테크놀로지를 활용한 교수·학습
- ★ 최신 멀티미디어를 활용한 교육 콘텐츠와 개인별 맞춤 학습 환경 제공
- ★ 혁신 트렌드를 반영한 콜로키움 및 특강
- ★ 혁신 영어교육 트렌드를 반영한 전문가 초청 정기 콜로키움 개최
- ★ ESL/EFL 특화 교육을 통한 국제영어교사 양성(YL-TESOL & TESOL)
- ★ 교수와 학생 간 상호작용을 통한 교육 역량 강화
- ★ 활발한 휴먼 네트워킹을 통한 문화 간 의사소통능력 향상
- ★ 다양한 장학금과 학생지원 프로그램을 통한 학업 지원
- ★ 상담지도 교수의 체계적 지도 및 상담
- ★ 국제학술대회 참가, 해외어학연수 및 해외문화탐방 지원
- ★ 해외 전공역량강화 실습

입학상담

김혜정 교수
062-950-3573

학과홈페이지

<https://ait.kwu.ac.kr>



사범계열

주요 특징

- * '5주기 교원양성기관역량진단평가' 최우수 기관(교육부)
- * 풍부한 현장실무능력과 전문적 지식을 겸비한 유아교육과 교수진
- * 예비교사 수업전문성 및 현장 역량 향상을 위한 질 높은 현장 실무 교육
 - 전공 관련 자격증 프로그램
 - 예비유아교사 리더십 프로그램
 - 유아교육기관 현장방문 직무 체험
 - 유치원 취업 멘토링
 - 취업스킬 프로그램
 - 전문성 함양을 위한 동아리(공립 유치원 임용고시 동아리 한그루, 다섯손가락, 울, 굿네이버스)

수시모집 특징 및 반영비율

수능최저 × 자소서 × 면접 ×
중복지원 최대 3회

- * 일반학생전형II, 지역인재전형, 기초/차상위전형

학생부

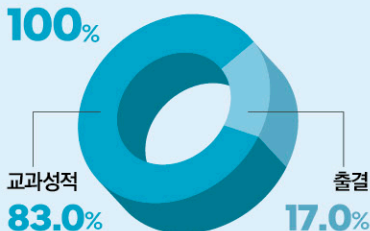

입학상담

김희영 교수
062-950-3696
백영숙 교수
062-950-3686

학과홈페이지

<https://childhood.kwu.ac.kr>



Dept. of Early Childhood Education

유아교육과



유아교육과는 유아교육에 관한 전문적 지식과 실무 능력을 배양함으로써 유아의 전인적 발달을 도모할 수 있는 이론과 실천적 지식을 겸비한 미래형 우수교원을 양성하기 위해 설립된 사범계열 학과이다. 미래 사회가 요구하는 교육환경 변화에 능동적으로 대처하는 적극적인 교사 양성을 목표로 학과 경쟁력을 강화하고 있다.

학과 주요 로드맵

핵심진로	유치원 2급 정교사	보육교사 2급
취득 자격증	유치원 2급 정교사/ 보육교사 2급 자격취득(무시험), 동화구연지도사, 종이접기 지도사, 종이공예지도사, 아동미술전문지도사 1·2급, 아동국악지도사, 북아트, 놀이치료사, 실용입체pop, 폼아트 등	
주요 취업처	공·사립 유치원교사, 어린이집교사, 어린이집 원장, 대학원 진학, 교수, 장학사, 유아교육 프로그램 개발자, 유아교육 관련 분야 연구원 등	

교과과정 및 주요 교과목

1학년	교육심리, 교육학개론, 아동미술, 유아교육론, 유아교육사상, 영유아발달
2학년	교과교재연구 및 지도법, 교육과정, 언어지도, 교육철학 및 교육사, 놀이지도 등
3학년	교과교육론, 보육교사론, 교육방법 및 교육공학, 논리 및 논술 작성, 부모교육 등
4학년	교육사회학, 아동상담론, 교직실무, 아동권리와 복지, 아동관찰 및 행동연구 등

다전공 / 디그리과정

명칭	유아 디지털교육전문가과정 나노디그리
이수과목	교과교육론, 아동관찰 및 행동연구, 시와 유아디지털교육
학위명	유아디지털교육 전문가

MOU 체결기관

- 광주광역시 교육청, 유아교육진흥원
- 광주광역시 공·사립 유치원 : 광주중앙유치원, 금강해피랜드유치원, 봉산유치원, 더선유유치원, 베스트유치원, 선창유치원, 별아이유치원, 예향유치원, 인애유치원, 큰솔유치원, 세종유치원, 신미라유치원, 메이플유치원, 키즈캐슬유치원, 해밀유치원 등

우수 취업현황

- 공립 유치원 임용고시 합격자 배출
 - 2024. 전라남도 교육청 - 2021. 전라북도 교육청
 - 2023. 전라남도 교육청 - 2020. 광주광역시 교육청, 전라남도 교육청
 - 2022. 전라남도 교육청 - 2019. 광주광역시 교육청, 전라남도 교육청, 경상남도 교육청
- 사립유치원 및 어린이집 취업자 배출
 - 전국 사립 유치원 및 국·공립, 직장 어린이집 외 다수

초등특수교육과



초등특수교육과는 특수학교 초등부 및 일반 초등학교 특수학급 등에서 특수교육대상자(시각장애, 청각장애, 정서·행동장애, 자폐성장애 등)를 지도하게 될 초등특수교사를 양성하는 사범계열학과이다. 졸업과 동시에 특수학교(초등) 정교사(2급) 자격증이 주어지며, 일반학교 교사보다 높은 급여(가산 1호봉 및 특수 수당)를 받게 된다.

학과 주요 로드맵

핵심진로	초등특수교사	교육 전문가
취득 자격증	특수학교(초등) 정교사(2급), 유치원 정교사(2급), 전문상담 교사(2급), 놀이치료 전문가, 미술치료전문가, 원예치료전문가, 음악치료전문가, 인지행동심리상담사, 방과후지도사 등	
주요 취업처	국·공·사립 특수학교 초등부, 교육지원청 특수교육지원센터, 장애인고용공단, 교육관련 연구직, 공공기관 특수교육전문가, 장애인복지관 등 특수교육 관련기관, 교육상담사, 평생교육전문가, 교육공무원 등	

교과과정 및 주요 교과목	
1학년	특수교육학개론, 시각장애학생교육, 자폐성장애학생교육, 안전교육 등
2학년	학습장애학생교육, 지적장애학생교육, 정서·행동장애학생교육, 긍정적행동지원 등
3학년	지체장애학생교육, 청각장애학생교육, 의사소통장애학생교육, 특수교육공학 등
4학년	학교현장실습, 교육봉사활동, 수업의 실제, 특수교육교과교육론 등

MOU 체결기관

선예학교, 광주선광학교, 광주선명학교, 광주선우학교, 광주세광학교, 은혜학교, 나주이화학교, 순천선혜학교, 목포인성학교, 함평영화학교, 소림학교, 여수여명학교, 광양햇살학교, 장애인 고용공단 전남지부 등

우수 취업현황

- 한○명(18학번) : 장애인고용공단 전북지사
- 국·공·사립 특수교사 임용시험 합격 : 수석 13명, 차석 6명 배출
[지역별 임용합격자] 광주(50명), 전남(41명), 경기도(26명), 인천(21명), 전북(18명), 서울(19명), 부산(5명), 세종(2명), 충남(11명), 충북(7명), 경남(4명), 경북(3명), 제주(9명), 강원(3명), 대전(1명), 울산(1명) <전체 221명>

사범계열

주요 특징

- ★ 슬로건 : 학생들이 행복한 학교, 특별한 아이들의 특별한 선생님!
- ★ 전공개설 21주년, 총 221명의 국·공·사립 특수교사를 배출하였고, 최근 3년간(2022~2024년) 총 41명이 합격한 임용 합격의 산실, 작지만 강한 학과
- ★ '5주기 교원양성기관역량진단평가' 최우수 기관(교육부)
- ★ 학교 현장과 연계한 질 높은 실무 교육
- ★ 입학정원 22명으로 학과 교수들의 소수 정예 임용 책임 지도
- ★ 임용 합격 성공을 위한 졸업생 동문회 지원

수시모집 특징 및 반영비율

수능최저 × 자소서 × 면접 ×
중복지원 최대 3회

★ 일반학생전형II

학생부

100%

교과성적
83.0%

출결
17.0%

입학상담

이재호 교수

062-950-3944

김영미 교수

062-950-3835

학과홈페이지

<https://special.kwu.ac.kr>



보건계열

주요 특징

- ★ 간호학 학사학위 프로그램 5년 인증 획득 (2021~2026년)
- ★ 2022년~2024년 학과 종합평가 우수상
- ★ 시뮬레이션·VR 등 혁신적인 교육환경
- ★ BLS-Innovation Nursing Center 운영
- ★ 소수단위 평생지도교수제 운영
- ★ 서울권역 및 광주권역 상급종합병원 실습

수시모집 특징 및 반영비율

수능최저 ○ 자소서 × 면접 ○

중복지원 최대 3회

★ 수능최저 : 일반학생전형II, 지역인재전형

★ 일반학생전형I

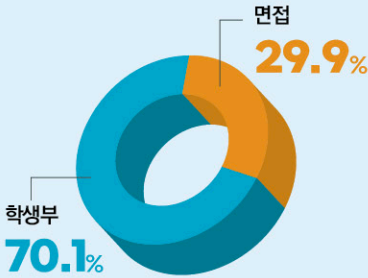

★ 일반학생전형II, 지역인재전형, 농어촌전형, 기초/차상위전형(면접 ×)

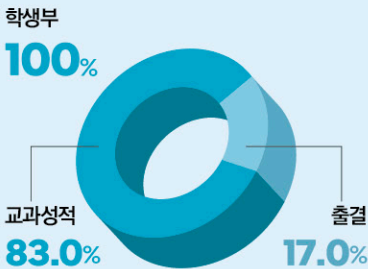

입학상담

채명정 교수
062-950-3726
조영희 교수
062-950-3998

학과홈페이지

<https://nursing.kwu.ac.kr>



Dept. of Nursing

간호학과



간호학과는 간호대상자의 건강증진, 질병예방, 건강회복 및 안병에 필요한 전문, 창의, 나눔의 핵심역량을 갖춘 전문직 간호사 육성을 교육목표로 하고 있다. 현장 실무중심의 교육 환경을 통해 임상간호사, 보건교사, 보건직 공무원 및 임상전문간호사 등 다양한 분야에 진출하고 있다.

학과 주요 로드맵

핵심진로 간호사(임상 및 지역사회)

보건교사

취득
자격증

간호사 면허증, 보건교사 자격증

주요
취업처

상급종합병원, 종합병원, 재활병원, 산업장 간호사, 보건직 공무원, 임상연구간호사, 보건교사, 국민건강보험 보험심사간호사, 간호장교

교과과정 및 주요 교과목

1학년	인체구조와 기능, 간호학개론, 심리학의 이해, 미생물학, 생리학, 인간발달 등
2학년	보건교육, 교육학개론, 건강사정, 교육과정, 병리학, 다문화의 이해, 약리학 등
3학년	정신간호학1·2, 아동간호학1·2, 성인간호학1·2, 모성간호학1·2, 성인간호학 실습1·2·3, 아동간호학 실습1, 지역사회간호학 실습1 등
4학년	성인간호학3·4, 교육봉사활동, 모성간호학3, 학교현장실습, 교육사회학, 간호관리학1·2, 교육행정, 정신간호학3, 통합실습, 재난간호, 노인간호학 등

다전공 / 디그리과정

명칭	디지털간호융합 나노디그리
이수과목	인간관계와 의사소통, 리더십개발, 다문화의 이해, 4차 산업혁명과 간호 등
학위명	디지털간호융합

MOU 체결기관

건국대학교병원, 전남대학교병원, 화순전남대학교병원, 조선대학교병원, 광주기독병원, 광산구 보건소, 남구보건소, 서구보건소, 광산구정신건강복지센터, 남구정신건강복지센터, 동구중독 관리통합지원센터, 광산수완미래아동병원, 예사랑아동병원, W여성병원, 빛고을여성병원, KS 병원, 광주병원, 첨단병원, 다사랑병원, LG이노텍 등

우수 취업현황

- 서울 : 서울대학교병원, 서울성모병원, 신촌세브란스병원, 삼성서울병원, 서울아산병원, 이화여자대학교의료원, 건국대학교병원, 국립중앙의료원, 한양대학교병원, 고려대학교의료원 등
- 경기도·인천 : 아주대학교병원, 가천대길병원, 분당차병원, 국립암센터 등
- 광주 : 전남대학교병원, 조선대학교병원, 광주보훈병원, 기독병원 등
- 그 외 : 순천향대학교 부속 구미병원, 전북대학교병원, 충남대학교병원, 단국대학교병원, 경상국립대학교병원 등



국내 유일 4년제 여자대학교 물리치료 전문 여성 인재를 양성하는 학과로 창의적 전문 지식과 현장실무능력을 강화하고, 문제해결능력을 함양하는 교육을 추구한다. 호주 임상 실습 프로그램 운영을 통해 국제적 전문역량을 강화하고 전문화된 비교과 과정을 통해 재활필라테스 전문가를 양성함으로써 사회적 트렌드를 반영한 미래인재를 양성한다.

학과 주요 로드맵

핵심진로	물리치료사	재활필라테스 전문가
취득 자격증	물리치료사 면허증, 호주 국가공인 치료적 마사지 IV 자격증(호주 임상실습 시 취득), 슬링운동 전문가 자격증, 스포츠 지도사(생활, 유소년, 노인, 장애인), 재활 필라테스 전문가 자격증	
주요 취업처	보건의료기관, 스포츠 관련 시설, 보건직 및 의료기술직 공무원, 국민건강보험공단, 군 의정(특수)장교 및 군무원, 노인복지시설, 장애인복지시설, 노인 복지관, 장애인복지관, 장애아동전담어린이집, 특수학교 치료교사, 필라테스 센터 등	

교과과정 및 주요 교과목	
1학년	의학용어, 물리치료학개론, 예방건강학 실습, VR을 활용한 인체해부학 등
2학년	측정 및 평가 실습, 기능해부학 실습, 운동생리학, 신경과학, 임상운동학실습 등
3학년	보조기 및 의지학, 노인물리치료학, 물리치료 실험연구, 전기치료학 실습 등
4학년	의료보건법규, 광선치료학, 피부계물리치료학, 공중보건학, 임상 의사결정 등

다전공 / 디그리과정		
명칭	MAUM보건돌봄 융합전공	움직임 분석 전문가 과정 나노디그리
이수과목	생활 속의 신체건강돌봄 1~4 등	VR을 활용한 인체해부학 등
학위명	MAUM보건돌봄 융합전공	움직임 분석 전문가 과정

MOU 체결기관

- 임상실습 전문역량 강화(2024학년도 기준) : 서울아산병원, 용인세브란스병원, 동국대학교 일산병원, 충남대학교병원, 조선대학교병원, 서울재활병원 등 20여 개 기관
- 물리치료사 전문가 양성 및 취업 촉진 : 대한정형외과수치료학회 광주광역시회, 대한물리치료사 협회 광주광역시 물리치료사회, 대한물리치료사협회 서울특별시 물리치료사회 등
- 재활필라테스 전문가 양성 : 필라인핏, 키네필라테스, 닥터아라 필라테스랩, 리메디필라테스 등

우수 취업현황

박○○(근로복지공단 대구산재병원, 07학번), 이○○(육군 의정장교, 08학번), 이○○(호주취업, 11학번), 송○○(호주 퀸즐랜드대학교 물리치료학과, 11학번), 윤○○(메디컬 필라테스 센터 창업(전국 체인점 운영), 10학번), 권○○(연세대음병원 국제진료센터, 11학번), 김○○(원광대학교 부속병원 임상연구센터 07학번), 이○○(전남대학교병원, 09학번), 김○○(광주보훈 병원, 07학번), 박○○(금호타이어 물리치료실, 20학번)

주요 특징

- ★ 2023년 물리치료교육 인증기관 선정 (대한물리치료사협회 한국물리치료교육평가원)
- ★ 호주 임상실습 프로그램 운영 : 호주 국가공인 치료적 마사지 IV 자격증 동시 취득
- ★ 재활필라테스 및 슬링운동 전문가 양성을 위한 비교과 프로그램 운영

수시모집 특징 및 반영비율

수능최저 × 자소서 × 면접 ○

중복지원 최대 3회

★ 일반학생전형I

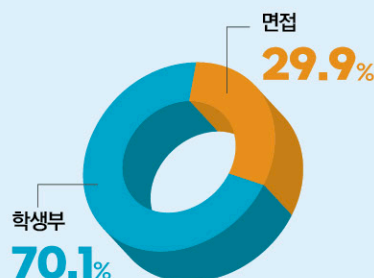

★ 일반학생전형II, 지역인재전형, 기초/차상위전형(면접 ×)

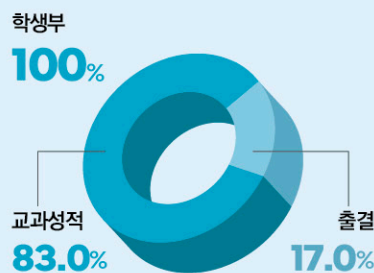

입학상담

서태화 교수
062-950-3831
이남기 교수
062-950-3748

학과홈페이지

<https://pt.kwu.ac.kr>



주요 특징

- ★ 국가고시 실기 3년 연속 합격률 100%, 높은 취업률 99.4%
- ★ CDHC 교육과정 특화, CDHC 증례보고
- ★ MAUM 보건돌봄 융합전공
- ★ 예비 치과위생사 선서식 및 학술제
- ★ 학부 연계 대학원 석사과정 운영

수시모집 특징 및 반영비율

- 수능최저 × 자소서 × 면접 ×
- 충북지원 최대 3회

★ 일반학생전형II

학생부

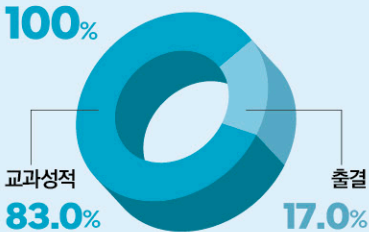

입학상담

김윤정 교수
062-950-3845
강현주 교수
062-950-3795

학과홈페이지

<https://dh.kwu.ac.kr>

치위생학과



치위생학과는 치아 및 치주질환 예방을 통하여 국민의 구강건강증진에 기여하는 치과 위생사를 양성하는 학과이다. “구강병 예방을 위한 CDHC 특성화”의 학과 브랜드 구축으로 국민구강건강 증진에 기여하는 구강병 예방·관리(CDHC) 전문인재 양성을 목표로 한다.

학과 주요 로드맵

핵심진로 치과위생사 치과코디네이터

취득 자격증	치과위생사 면허증, 보험청구사 3급, 치과코디네이터, 병원관리사, 시니어 구강헬스케어 지도자
주요 취업처	보건소(의료기술직, 보건직), 대학치과병원, 군무원, 부사관, 경찰병원, 시립병원, 치과 병·의원 등

교과과정 및 주요 교과목

1학년	치아형태학, 치위생학개론, 치의학용어, VR 두경부해부학, 구강생리학, 구강조직발생학, 치위생학1, 공중보건학, 4차산업혁명과 치위생연구
2학년	치위생학실습1·2, 구강미생물학, 임상치과학1(재료&보철), 구강보건교육학, 구강보건교육학실습1, 임상치과학실습, 치주학, 치위생학2
3학년	치위생학3·4, 치위생학실습3·4, 구강방사선학, 디지털임상치과학실습, 구강보건교육학실습2, 구강병리학, 임상실습1, 지역사회구강보건학1, 구강방사선학실습1, 임상치과학2(보존&소치), 임상치과학3(외과&교정), 생화학 및 영양학
4학년	치위생학5, 치위생학실습5·6, 지역사회구강보건학2, 구강방사선학실습2, 임상실습2, 임상지역사회실습, 보건의료법규 및 윤리, 협동학습기반실습, 임상치과학4(내과&약리&마취), 치위생학총론1·2, 노인 및 장애인 치위생학, 노인 및 장애인 치위생학실습, 구강재활 및 행동과학, 건강보험실무

MOU 체결기관

- 광주광역시 보건소 5개소(북구, 동구, 서구, 남구, 광산구)
- 전남대학교 치과병원, 조선대학교 치과병원
- 사과나무치과병원, 연세우일치과병원, 미르치과병원, 서정치과 외 광주·전남 치과병·의원

우수 취업현황

- 수도권 : 질병관리청, 아주대학교치과병원, 사과나무치과병원, 아이디치과병원 등
- 충청권 : 단국대학교치과병원, 연세우일치과병원, 서울비치치과 등
- 부산·경남권 : 우리바른치과
- 광주·전라권 : 광산구보건소, 호원병원, 국군병원(군무원), 전남대학교치과병원, 상무미르치과 병원, 첨단미르치과병원, 서정치과, 명인치과 등



반려동물보건학과



반려동물보건학과는 동물병원 현장 맞춤형 실무능력을 갖춘 <동물보건사>, 동물산업 분야의 전문지식과 기술 및 자질을 갖춘 <반려동물 산업 전문가>, 미래사회의 변화에 대응할 수 있는 <동물 산업현장 전문가>를 양성하고 있다. 축산, 사육, 동물실험 등 동물 관련 다양한 분야로의 진출이 가능한 기초역량 습득과 자격증 획득이 가능하다.

학과 주요 로드맵

핵심진로

동물보건 전문가

반려동물산업 전문가, 동물자원 중등교사

취득 자격증	동물보건사, 축산기능사, 축산산업기사, 축산기사, 실험동물기술원, 펫시터, 동물자원 중등교사, 반려동물 미용사, 반려동물 훈련사, 반려동물 관리사
주요 취업처	동물병원, 동물원, 연구소, 공무원, 동물자원 중등교사, 반려동물 미용실, 반려동물 훈련소, 반려동물 카페, 반려동물 유치원 등

교과과정 및 주요 교과목

1학년	동물해부생리학 및 실습, 동물생명과과학, 동물자원학, 반려동물학, 동물번식학, 동물공중보건학
2학년	동물질병학, 동물보건영양학, 동물기초훈련학 및 실습, 그루밍론 및 실습1·2, 의약품관리학 및 실습, 동물사양학, 실험동물학 및 실습, 동물보건행동학 및 실습
3학년	동물보건내과학 및 실습, 동물보건임상병리학 및 실습, 농업정보와 경영, 동물복지 및 법규, 동물보건외과학 및 실습, 동물보건영양학 및 실습, 동물자원교과 논리 및 논술
4학년	동물보건응급간호학 및 실습, 동물병원실무 및 실습, 동물보건학특론 1·2, 동물자원교과 교육론, 학교현장실습(반려), 단기현장실습(반려동물), 동물자원교과 교재연구 및 지도법, 동물보건학개론 1·2

다전공 / 디그리과정

명칭	펫코노미 연계전공	펫테리어과정 마이크로 디그리
이수과목	동물번식학, 동물자원학 등	실내디자인, 실시설계 실무, 반려동물학 등
학위명	이학사	펫테리어과정

MOU 체결기관

전북대학교 수의과대학, 광주동물보호협회 위드, (사)한국애견협회, (사)한국애견연맹, (주)리케이, 바닐라애견미용학원, 국제애견미용학원, 더펫하우스협동조합, (주)펫닥, 본펫동물병원, 하트펫 동물병원, 24시센트럴동물메디컬센터, 24시공감동물메디컬센터, 24시노아동물메디컬센터, 24시스카이동물메디컬센터, 24시블루밍동물병원

주요 특징

- ★ <반려동물 1,500만 시대>
국내 최고의 여성 반려동물 전문가 양성
- ★ 광주·전남 4년제 최초 동물보건사 양성
- ★ 교직과정 운영,
중등학교 정교사(2급, 동물자원) 양성
- ★ 동물보건, 반려동물산업 분야의
동반 습득과 자격증 취득 가능

수시모집 특징 및 반영비율

수능최저 × 자소서 × 면접 ×

충북지원 최대 3회

- ★ 일반학생전형II, 기초/차상위전형

학생부

100%

교과성적

83.0%

출결

17.0%

입학상담

노재희 교수

062-950-3935

최 혁 교수

062-950-3927

학과홈페이지

<https://pethealth.kwu.ac.kr>

자연과학계열

주요 특징

- ★ 미래형 테크니컬(인공지능) 아티스트(실감 콘텐츠) 융합 인재양성
- ★ 인공지능(AI, GPT)을 활용할 수 있는 NEW 미디어 콘텐츠 크리에이터
- ★ MOU 기업 인턴십을 통한 빠른 현장 실무 능력 강화
- ★ 디지털 정부 및 광주광역시(인공지능, 실감 콘텐츠) 전략사업에 따른 우수한 인재 양성

수시모집 특징 및 반영비율

- 수능최저 × 자소서 × 면접 ×
- 중복지원 최대 3회

★ 일반학생전형II

학생부

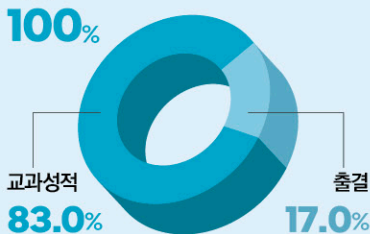

입학상담

이철승 교수
062-950-3989

학과홈페이지

<https://aimedia.kwu.ac.kr>



Dept. of AI Media Contents

AI미디어콘텐츠학과



여성의 감성으로 인공지능을 디자인하다!

AI미디어콘텐츠학과는 4차 산업혁명 시대를 선도적으로 이끌어 가는 미래형 테크니컬 아티스트 융합 인재 양성을 목표로 한다. 미래형 테크니컬 아티스트 융합 인재 양성을 위한 교육과정은 인공지능 트랙과 실감미디어 트랙으로 편성했다.

학과 주요 로드맵



취득 자격증	워드프로세서, 컴퓨터활용능력, ITQ, 경영정보시각화, 사무자동화산업기사, GTQ, 정보처리기사, COS, OCP, OCJP, TensorFlow 자격, Azure AI-IBM AI 엔지니어, SQLD, ADsP, 실감콘텐츠 전문가, Unity 3D, 컴퓨터그래픽스 등
주요 취업처	AI 크리에이터, 소프트웨어 개발사, 인공지능 산업체, 국가 데이터센터, 기관 데이터분석실, 대기업, 실감 콘텐츠 회사, 게임회사, 애니메이션 회사, 시각디자인 회사, 미디어콘텐츠 회사, 디지털 크리에이터, 유튜브 크리에이터 등

교과과정 및 주요 교과목	
1학년	ICT 영어, 미디어콘텐츠, 인공지능 개론, 웹프로그래밍, 데이터베이스
2학년	AI 프로그래밍, 컴퓨터 그래픽스, 영상 콘텐츠제작, JAVA 웹 프로그래밍
3학년	데이터 마이닝, Python 프로그래밍, 실감콘텐츠 프로그래밍, UX/UI 그래픽 디자인
4학년	AI 프로그래밍 실무, 캡스톤 디자인, 실감콘텐츠 기획 실무, 영상 콘텐츠 기획 실무

다전공 / 디그리과정	
명칭	AI융합바이오화장품 융합전공
이수과목	인공지능개론, 화장품피부학, 데이터베이스 활용, AI맞춤형화장품실습 등
학위명	AI융합화장품학사

MOU 체결기관

(주)케이티, 광주 창조경제 혁신 센터, 광주 테크노파크, 3D융합 상용화 지원센터, 생활지원 로봇 센터, 인공지능 기술센터, (주)아크릴, (주)아인픽쳐서, (주)다원테크, (주)성산CNS, (주)엔쓰리엔 클라우드, (주)쓰리디스튜디오보스, VVR 코리아, (주)사이버테크, 광주테크노파크 생체의료소재부품센터, (주)디투리소스, (주)나무인텔리전스, (주)티맥스에이아이, (주)엑센트리벤처스, (주)조인트리, 광주인공지능센터/솔트룩스, (주)위치스, (주)리눅스아이티, (주)에이투지시스템, (주)디유, (주)위메이크, 한국융합기술교육원, 넷브로, 아이트, (주)넷온, (주)아몬드 소프트, 플라스바이오 등

우수 취업현황

(주)AtoZ System 채용확정 인턴사원 근무 중(2명, 2024), (주)KT 장학생(전액)(1명, 2024), 하계 방학부터 (주)GAILAB 현장교육 후 채용준비 중(3명, 2024), 하반기 지니소프트 인턴사원 준비 중(4학년 2~3명, 2024), 4학년 현재 다수의 자격증 취득(2024)

미용과학부

미용전공, 화장품전공



- 전국 4년제 최초 신설 미용학과(1999년)
- 광주전남 유일의 화장품 전공
- 전공 분야 : 화장품전공, 미용전공(헤어, 피부, 메이크업·네일)
- 2학년 진입시부터 본인의 희망에 따라 전공을 자유롭게 선택할 수 있음(복수전공 가능)

학과 주요 로드맵

핵심진로	미용산업전문가	미용교육전문가
	화장품연구개발 및 평가	화장품제품기획
취득 자격증	미용사(일반, 피부, 네일, 메이크업), 미용장, 병원코디네이터, 컬러리스트 산업 기사, 아로마테라피스트, 족부건강관리사, 미용경력사, 뷰티 스타일리스트, 중등 학교 정교사 2급(미용), 화장품전문강사, 화장품품질평가사, 화학분석기사 등	
주요 취업처	미용사, 미용전문제품취급점, 두피 및 탈모관리실, 뷰티 크리에이터, 에스테틱 코디네이터, 스마트 뷰티 컨설턴트, 메디컬코디네이터, 리조트 및 크루즈 스파, 웰니스뷰티산업창업, 방송 및 영화 분장사, 대학원진학(석·박사) 등	

교과과정 및 주요 교과목	
1학년	미용학개론, 해부생리학, 메이크업, 화장품피부학, 화장품학, 자기진단과 전공 등
2학년	기초헤어커트, 피부미용 기기관리, 기초분자생물학, 기초화장품제조실습 등
3학년	공중보건학, 헤어컬러, 응용헤어커트, 비만 및 체형관리, 미디어 메이크업 등
4학년	뷰티창업 및 경영, 4차산업혁명과 미용, 캡스톤 디자인, 뷰티살롱 테크닉1 등

다전공 / 디그리과정		
명칭	시용합바이오화장품전공	바이오헬스전문가과정 나노디그리
이수과목	인공지능개론, 화장품피부학 등	뉴트리코스메틱스, 바이오헬스융합개론 등
학위명	시용합화장품학사	바이오헬스전문가

MOU 체결기관

코아피, 세종헤어, 430헤어, 이철헤어커커 계양롯데마트점, 르플루 헤어, 박승철헤어스튜디오 개 포동역점, 약손명가, 결이고은, 테르미, 끌리메, 시바산, 여러한 다이어트, 달리아스파, 뷰티슬림, 임이지 메이크업, so:u 메이크업, Art color ballet, 포쉬네일, 베리뷰티, 네일헤오, (재)남원시화장 품산업지원센터, 케이엘에스바이오, 한국메이크업 미용사회, 한국미용박물관 등

우수 취업현황

마이오헤어, 차홍아르드, 준오헤어, 웰라코리아, 박승철헤어스튜디오, 이철헤어커커, 제오헤어, 하루두피, 세종헤어, 약손명가, 결이고은, 테르미, 끌리메, 바른메디컬, 루아에스테틱, 닥터김승인 테라피, 아모레퍼시픽, 샤넬, 디올, 장샘물, 코리아아트, 임이지메이크업, 포쉬네일, 네일160, 화 장품임상연구지원센터, 한국콜마, 아로마티카, 오베라컴퍼니, 와이투씨셀, 르제, 스킨매드, 순천 청암고, 대구상서고, 강원생활과학고, 전남미용고, MBC아카데미, SBS아카데미뷰티스쿨 등

자연과학계열

주요 특징

- * 졸업 후 중등 정교사 2급(미용) 교원자격증 (교직이수자)
- * 종합면허(헤어, 피부, 메이크업, 네일) 취득!
- * 전국 미용교사 배출 1위, 코스메슈티컬 리더 학과!
- * 미용·화장품 전문지식을 통한 미용 및 화장품 관련 직무능력 향상
- * 자기 주도적 전문지식 응용력을 갖춘 융·복합 창의적 사고역량 함양
- * 산업체 연계 교육을 통한 직무활용능력과 실질적 현장 직무문제 해결 능력 향상
- * 배려와 이해를 바탕으로 의사소통 능력을 갖춘 공동체 친화적 리더십 함양
- * 교과이수형 화장품 책임판매관리자 자격취득(식품의약품안전처)
- * 맞춤형화장품조제관리사 국가자격증 전문교육!

수시모집 특징 및 반영비율

수능최저 x 자소서 x 면접 x
중복지원 최대 3회

- * 일반학생전형II, 지역인재전형

학생부

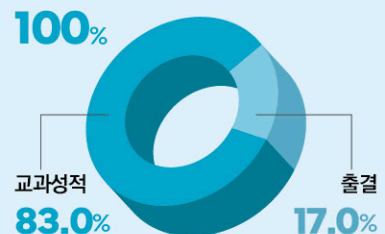

입학상담

김선형 교수
062-950-3765
윤미영 교수
062-950-3853

학과홈페이지

<https://bs.kwu.ac.kr>



보건행정학과

주요 특징

- ★ 2020년 호남지역 4년제 대학 최초 <보건의료정보관리교육 평가인증> 획득
- ★ 면허 및 자격증 취득을 위한 과목 특강, 모의고사 프로그램, 전용 공부방(국시실) 운영
- ★ 입학부터 취업까지 1:1 밀착 지도를 통한 확실한 취업 가능

수시모집 특징 및 반영비율

수능최저 × 자소서 × 면접 ×

중복지원 최대 3회

★ 일반학생전형II

학생부

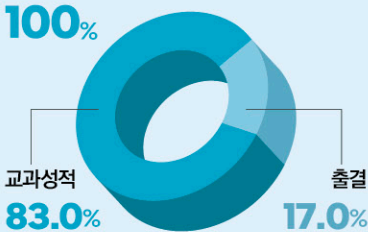

입학상담

윤대호 교수
062-950-3749
배상숙 교수
062-950-3734

학과홈페이지

<https://healthad.kwu.ac.kr>



보건행정학과는 보건의료정보관리, 병원행정, 손해사정, 보건교육 분야의 전문 인력을 양성하는 학과로서 차별화된 보건의료정보관리교육과 현장중심 실무형 인재를 양성하고, 재학생의 적성에 맞는 진로 선택과 취업을 연계하여 취업 기회를 극대화함으로써 학과 경쟁력을 강화하고 있다.

학과 주요 로드맵



취득 자격증	의료통역사, 국제의료관광코디네이터, 의료정보IT관리사, 보건의료정보관리사, 병원행정사, 건강보험사, 병원코디네이터, 보건교육사, 손해사정사 언더라이팅
주요 취업처	대학병원(종합병원), 중소병원, 한방병원, 치과병원, 요양병원 등의 의무기록실, 원무팀, 행정부서, 보험심사팀, 보건소, 보건직 공무원, 국민건강보험공단, 건강보험심사평가원, 보험회사 전문심사직, 의료정보IT회사, 제약회사 등

교과과정 및 주요 교과목	
1학년	의료정보기술, 원무관리론, 보건학, 의학용어1, 해부생리학, 보건교육학 등
2학년	기초통계학, 보건의료정보관리학, 의학용어2, 병리학, 병원재무회계 등
3학년	보건의료통계, 건강정보보호, 실무의학용어, 보건 의사소통, 암등록 등
4학년	보건의료정보관리실무, 의료관계법규, 보험청구실무, 현장실습, 의료정보학 등

다전공 / 디그리과정	
명칭	보건의료정보 분석·관리 나노디그리
이수과목	보건의료정보관리학, 의무기록정보분석실무1, 보건의료데이터관리
학위명	보건의료정보 분석·관리 전문가

MOU 체결기관

전남대학교병원, 조선대학교병원, 화순전남대학교병원, 광주병원, 광주동림병원, 광주상무병원, 광주현대병원, 수완센트럴병원, 신가병원, 하남성심병원, 하남한방병원, 힘내라정형외과병원, 대전한국병원, 충북효성병원, 전주대자민병원, 한화손해사정, 파란손해사정 등

우수 취업현황

- 2024 : 김○○(서광주청연요양병원), 김○○(HITS손해사정), 이○○(하나손해사정), 최○○(케이플러스손해사정), 김○○(밝은안과21병원), 최○○(원광효도요양병원), 박○○(서울한신메디피아), 김○○(에스웰요양병원), 오○○(한화손해사정), 배○○(KM손해사정)
- 2023 : 김○○(가천대길병원), 윤○○(광주상무병원), 이○○(신승준내과의원), 장○○(광주희망병원), 정○○(성남정병원), 조○○(하남성심병원), 최○○(W여성병원), 김○○(조선대학교병원), 황○○(한화손해보험), 홍○○(국립암센터)



식품콘텐츠학과



식품콘텐츠학과는 식품 품질관리, 위생, 연구·개발 전문지식, 커피·디저트·펫푸드 조리 능력, 식품콘텐츠 제작, SNS활용 능력을 갖춘 음식문화콘텐츠 전문가를 양성하고 있다. 식품개발, 특허, 바리스타, 파티셰, 펫푸드제조 현장실무능력을 겸비하며, 음식콘텐츠 크리에이터, 유튜브, 인플루언서로 진출할 수 있다.

학과 주요 로드맵

핵심진로

식품회사 품질관리자

외식산업매니저

SNS전문가

스마트경영

취득 자격증	위생사, 조리기능사(한식·양식·일식·중식·북어), 제과·제빵기능사, 식품산업기사, 농산식품가공기사, 식품기사, 아동요리지도사, 식품관리코치, 소믈리에, 김치교육지도사, 반려동물영양사, 식품기업 품질관리자, 식품위생직 공무원, 식품연구조사연구원, 카페 바리스타, 베이커리 파티셰, 펫푸드전문가, 유튜브, 크리에이터, 쇼호스트, 디지털카페, 요리학원, 요리연구소, 발효음식연구소, 펫카페 등
주요 취업처	호남사니(주), (주)SPC, 우리밀식품(주), (주)김치타운, 까공맘(이유식), 프리랜서, 유튜브, 방송국, 남도지리(유), 바른환경연구소(수질환경, 미생물), 더펫하우스, (주)통합커피교육기관, 식품회사 외식산업·관광서 홍보마케팅, 광주요리학원 등

교과과정 및 주요 교과목

1학년	공중보건학, 디지털조리실습, 펫푸드실습, K-Food실습, SNS 활용법 등
2학년	식품학, 식생활과 문화, 푸드스타일링, 식품시장조사분석, 한국조리 등
3학년	영양학, 조리과학, 식품미생물학 및 실험, 발효음식실습, 식품기술사업화 등
4학년	식품위생학 및 관계법규, 식품가공저장학, 외식산업인플루언서 등

다전공 / 디그리과정

명칭	호텔조리전공 연계전공	웰니스 시니어전공 연계전공	창업전공 연계전공	반려동물창업전공 연계전공
이수과목	공중보건학 등	영양교육 및 상담 등	푸드디자인 등	식품위생학 등
학위명	이학사	인공지능 웰니스 케어학사	경영학사	이학사

MOU 체결기관

(유)자연지리농업회사법인, 농업회사법인엘로우푸드, (주)통합커피교육기관, (주)디케이푸드(첨단 돌출감자탕), 농업회사법인 (주)천리밖 아쿠아포닉스, 광주요리학원, (주)지니온 까공맘(이유식) 연구소, 품질331 (주)버전가구, 농업회사법인 선한세상(주), 종가집 설궁, 유리한과정, 냉물채, 디자인밥상 만수로짐, 고흥푸른곰유치원

우수 취업현황

- 2023 : 진○하(주)풀무원), 노○이(마루요시첨단점)
- 2022 : 유○정(CJ프레시웨이), 최○은(까공맘), 오○지(우리밀식품(주)), 최○원(주)김치타운)

자연과학계열

주요 특징

- * 위생사·식품산업기사·식품기사 실무형 전문교육
- * 발효음식, 바리스타, 파티셰, 펫푸드·아동요리지도사 자격증 취득
- * 외식산업·K-Food SNS 활동, 유튜브·크리에이터 양성
- * 식품개발 특허등록, 국제요리대회 수상
- * 국가사업 장학금 지급, 우수 식품기관 탐방

수시모집 특징 및 반영비율

수능최저 x 자소서 x 면접 x
중복지원 최대 3회

* 일반학생전형II

학생부

100%

교과성적
83.0%출결
17.0%

입학상담

김지현 교수

062-950-3717

박병건 교수

062-950-3714

학과홈페이지

<https://foodc.kwu.ac.kr>

주요 특징

- ★ 공간, 시각, 미디어 관련 융합 전문 디자이너 양성
- ★ 매년 전국 공모전 참가로 창의적 아이디어 발굴 및 자격증 취득으로 실무 능력 강화
- ★ 2023년 전국 규모 공모전 금상 등 다수, 2022 전국 학생 공간 사진 공모전 다수, 실내건축 분야 자격증 취득 다수 수상
- ★ 매년 재능기부 봉사활동을 실시하여 사회 공동체 함양 및 전공 실무 능력 고취
- ★ 2018년 부총리겸 교육부 장관상 수상, 2017년 농림수산물식품부 장관상 수상, 2016년 문화체육부 장관상 수상

수시모집 특징 및 반영비율

수능최저 × 자소서 × 면접 ×

중복지원 최대 3회

★ 일반학생전형Ⅱ

학생부

100%

교과성적

83.0%

출결

17.0%

입학상담

이향미 교수

062-950-3754

김홍배 교수

062-950-3851

학과홈페이지

<https://did.kwu.ac.kr>



실내건축디자인학과



실내건축디자인학과는 1997년 호남 최초로 설립된 전통과 실력을 자랑하는 건축계열 디자인 명문학과로, 건축 인테리어 디자인, 시각 캐릭터 디자인, 영상 애니메이션 디자인의 실무중심 교육을 통해 이론적 지식과 감성을 겸비한 공간디자인 전문가를 양성하고 있다.

학과 주요 로드맵

핵심진로

인테리어 설계&시공

건축 설계 디자이너

그래픽 디자이너

취득

자격증

실내건축기사 및 산업기사, 컬러리스트기사 및 산업기사, 주택관리사, 건축기사 및 산업기사, 정보처리기능사, 건축제도 기능사, 전산 응용제도 기능사, 컴퓨터 그래픽스운용기능사

주요

취업처

포스코건설, 현대삼호중공업, 신한금융투자, (주)미래세움, (주)시공테크, (주)아텍, (주)해안건축설계사무소, (주)창건축설계사무소, (주)림건축설계사무소, KBS예능국, (주)공정디자인, (주)도시공간디자인 건축, MBC미술센터, KBS예능국 등

교과과정 및 주요 교과목

1학년	기초조형, 실내기초제도, 실내디자인개론, 디지털 공간조형, 실내건축제도 등
2학년	CAD 1·2, 색채학, 디자인스튜디오 1·2, 설계 도서 관리, 인간공학 등
3학년	디자인스튜디오 3·4, 디스플레이, 디지털 디자인 1·2, 실내 구조와 법규 등
4학년	3D 디지털 디자인 1·2, 실내건축 세미나, 졸업작품 스튜디오, 캡스톤디자인 등

다전공 / 디그리과정

명칭	휴먼서비스 연계전공	미디어 콘텐츠 전문가과정 나노디그리과정
이수과목	실내디자인개론, 실내기초제도 등	디지털 공간 조형, 디지털 디자인 등
학위명	휴먼서비스 학사	미디어 콘텐츠 전문가과정

MOU 체결기관

홍CC인테리어, (주)인테크, (주)퍼시스디자인, (주)아텍, (주)림건축설계사무소, (주)타라스페이스, (주)공정디자인, (주)도시공간디자인 건축, (주)동우건축설계사무소, (주)길종합건축사사무소, (주)백두건축설계사무소, (주)씨에스디자인, (주)아이에스피 건축사 사무소, (주)파브고이앤지, 진짜노리건축설계사무소

우수 취업현황

- 인테리어 디자인 및 시설 관리 분야 : (주)한샘, 홍CC인테리어, (주)인테크디자인, KBS예능국, (주)아텍, 신한금융투자, 현대삼호중공업, (주)씨에스디자인 등
- 건축설계 디자이너 분야 : (주)림건축설계사무소, (주)타라스페이스, (주)공정디자인, (주)도시공간 디자인 건축, (주)길종합건축사사무소, (주)동우건축설계사무소 등
- 그래픽 디자이너 분야 : (주)아텍, 파앤정디자인, 디자인 오, (주)타라스페이스, (주)공정디자인, 더 스페이스, (주)도시공간디자인 건축 등



스포츠학과는 스포츠의 대중화 및 저변 확대에 기여하는 우수한 글로벌 스포츠 여성 인재를 양성하고 있다.

학과 주요 로드맵

핵심진로

스포츠 지도자

운동처방 및 재활트레이너

취득 자격증	<ul style="list-style-type: none"> 국가자격증 : 생활스포츠지도사, 전문스포츠지도사, 건강운동관리사, 유소년 스포츠지도사, 노인스포츠지도사, 장애인스포츠지도사, 스포츠경영관리사 민간자격증 : 퍼스널트레이너(PT), 운동처방사, 유아체육지도자, 레크레이션 지도자, 레저(동계·하계) 스포츠 지도자, 요가·필라테스 지도자
주요 취업처	스포츠 지도자, 경기분석 및 스포츠 심리전문가, 스포츠센터 지도자 및 관리자, 스포츠 행정기관, 에이전트, 재활트레이너, 건강운동관리사, 재활운동사

교과과정 및 주요 교과목

1학년	스포츠학개론, 스포츠윤리, 해양스포츠, 스포츠레저학개론, 생활체육론, 동계스포츠
2학년	스포츠사회학, 하계스포츠, 필라테스, 전공실기 1·2, 스포츠심리학, 스포츠마사지, 동계스포츠이해
3학년	스포츠경영학, 운동역학, 하계스포츠이해, 전공실기 3·4, 스포츠영어, 스포츠마사지 및 테이핑, 스포츠영양학,
4학년	스포츠코칭론, 필드스포츠 1·2, 트레이닝방법론, 전공실기 5·6, 건강교육론, 뉴스포츠

수상실적

- 2023대한항공배 전국대학배구 고성대회 준우승
- 2023대한항공배 전국대학배구 제천대회 준우승



주요 특징

- ★ 전문지식과 실무능력을 겸비한 여성 스포츠지도사 및 스포츠산업 전문가 양성
- ★ 국가 경쟁력 강화 및 사회적 책임을 다하는 우수한 여성 스포츠 인재 배출
- ★ 4차 산업혁명 시대를 선도하는 과학화 된 교육을 통한 융복합 여성 스포츠 인재 양성

수시모집 특징 및 반영비율

수능최저 × 자소서 × 면접 ○
중복지원 최대 3회

★ 일반학생전형 I

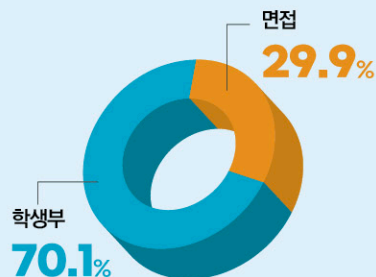

★ 기초/차상위전형(면접 ×)

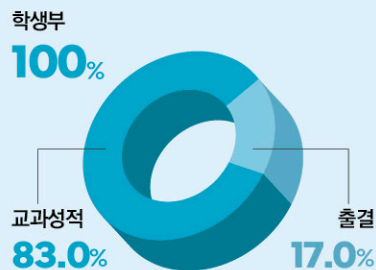

입학상담

김성은 교수
062-950-3945
기보배 교수
062-950-3762

학과홈페이지

<https://sport.kwu.ac.kr>



주요 특징

- * 국내 유일의 마음교육선도대학 마음교육학과
- * 전통 마음이론에서 현대 마음챙김 기반 서구 심리학, 고대 명상 전통에서 첨단 과학 기반의 명상을 아우르는 체계화된 종합 교육과정
- * One-stop 마음·인성교육 전문가 종합 교육과정
- * 최다 현장 실무형 자격증 수여
- * 학점인정 및 수료증 수여 국내·외 명상집 중연수 프로그램
- * 성적우수자 3년 조기 졸업 및 현장실습 학점 인정

수시모집 특징 및 반영비율

수능최저 × 자소서 × 면접 ×

중복지원 최대 3회

* 성인학습자전형
학생부

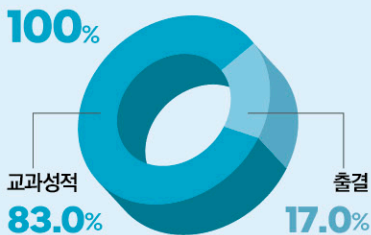

입학상담

조인숙 교수
062-950-3876
박지훈 교수
062-950-3887

학과홈페이지

<https://maumedu.kwu.ac.kr>



미래융합학부(마음교육학과)



마음교육학과는 시가 대체할 수 없는 인간의 마음과 가치를 발견하고 실천하여, 개인과 공동체의 성장, 행복, 조화에 기여할 수 있는 융복합 역량을 갖춘 미래인재를 양성한다. 명상과 마음 챙김에 기반한 유형별 마음교육 전문가는 급변하는 인공지능 시대에 교육 기관을 비롯한 모든 분야에서 필요로 하는 유망한 직종으로 자리잡고 있다.

학과 주요 로드맵

핵심진로 명상 지도사 마음교육 지도사 인성교육 지도사

취득 자격증	마음경영 지도사, 명상 지도사, 인성교육 지도사, 웰에이징코칭 전문가, 아동·청소년 코칭 전문가, 부모코칭 전문가, 오라클러에너지분석사, 정서코칭 전문가, 스포츠멘탈코칭 전문가
주요 취업처	학교 및 교육기관, 청소년단체, 청소년복지시설, 학교 밖 청소년 지원센터, 정부 및 지자체 운영 정신건강관련 기관, 사회복지기관, 비행예방 센터, 경찰, Wee 클래스 등 각급 학교, 군대, 심리연구소, 문화센터, 다문화센터, 재활센터, 명상·상담센터, 일반기업체, 마음관련 산업체, 양로병원, 실버타운, 스포츠센터, 노인복지시설, 요양보호사관련기관, 종합병원 호스피스병동, 학교 스포츠팀, 프로/실업팀 등 스포츠 업계

교과과정 및 주요 교과목

1학년	마음교육의 이해, 심리학개론, 명상입문, 마음챙김과 긍정심리, 생활명상, 마음챙김과 인간관계
2학년	뇌과학과 정서심리, 마음의 구조, 마음보기 연습, 마음챙김 기반 인성교육, 마음수양과 명상의 전통, 마음챙김 자기연민, 미술·색채심리, 아로마·식물명상, 명상집중연수 프로그램1
3학년	생애주기별 명상지도방법론, 초월명상, 마음챙김 기반 스트레스치유, 부모 마음교육, 마음챙김 기반 코칭, 아동·청소년의 마음챙김, 스포츠멘탈관리, 마음챙김과 웰에이징, 명상집중연수 프로그램2
4학년	마음챙김과 웰니스, MAUM교육 프로그램개발, 마음·인성교육 현장실습, 마음챙김 기반 놀이치유, 마음챙김요가, 오라클러에너지분석

연수 및 특강

- 초·중·고 학생대상 생애주기별 마음교육 특강
- 정부·지자체·민간기업 직원대상 마음교육 특강
- 전국 초·중·고 교사대상 인성교육연수
- 마음(MAUM)교육 국제컨퍼런스

MOU 체결기관

- 광주시 교육청
- 원광대 마음인문학연구소
- 한국명상심리상담연구원
- 에너지사이언스

미래융합학부(사회복지상담학과)



사회복지상담학과는 성인학습자 교육을 중심으로 인간 이해 관련 전문 지식 중심 교육을 통해 공감능력과 소통능력, 통합적 지식을 갖춘 실천하는 사회복지 상담 전문가를 배양하고 있다.

학과 주요 로드맵



취득 자격증	<ul style="list-style-type: none"> 국가자격증 : 사회복지사 2급(국가고시 1급 응시자격), 건강가정사(무시험), 청소년지도사(여성가족부) 민간자격증 : 사회조사분석사 2급, 레크리에이션지도사, 노인상담사, 마음교육지도사, 상담심리지도사(전국대학상담협의회)
주요 취업처	<ul style="list-style-type: none"> 공무원 및 공공기관 : 사회복지공무원, 보호관찰직 공무원, 교정직공무원, 국민건강보험공단, 국민연금관리공단, 근로복지공단, 한국장애인고용공단 아동복지분야 : 아동양육시설, 아동보호전문기관, 어린이재단, 어린이집 청소년복지분야 : 청소년수련원, 청소년수련관, 청소년문화의집, 청소년쉼터, 유스호스텔, YMCA, YWCA, 청소년상담센터, 미혼모시설 장애인복지분야 : 장애인복지관, 직업재활시설, 생활시설, 단기거주시설, 주간보호센터, 공동생활가정, 정신요양시설, 자립생활센터 노인복지분야 : 노인종합복지관, 노인주간보호센터, 재가노인복지시설, 노인 의료복지시설(노인전문요양시설, 노인전문병원) 가족복지분야 : 한국건강가정진흥원(가족센터), 한부모 보호·자립시설 다문화복지분야 : 한국건강가정진흥원(가족센터), 결혼이민자가족지원센터 지원시설분야 : 자활후견기관, 사회복지협의회, 사회복지사협회, 사회복지공동모금회 임상심리사, 기업상담사, 종합사회복지관 등

교과과정 및 주요 교과목

1학년	사회복지개론, 건강가정론, 가족상담, 사회복지실천론, 노인상담, 인간행동과 사회환경
2학년	사회복지행정론, 아동 권리와 복지, 가족복지론, 사회복지실천기술론, 사회복지조사론, 사회복지정책론
3학년	지역사회복지론, 사례관리론, 프로그램개발과평가, 사회복지자료분석론, 여성과사회, 사회복지법제와실천, 사회보장론, 사회복지현장실습, 장애인복지론, 사회복지 윤리와 철학
4학년	정신건강론, 자원봉사론, 심리학개론, 가족과문화, 노인복지론, 아동상담, 발달심리학, 집단상담의 기초, 여성과 리더십, 상담이론

성인학습자전담과정

주요 특징

- ★ 우수한 교육과정을 통한 사회복지사 2급, 건강가정사 등 국가자격증 취득
- ★ 지역사회와의 연계를 통한 공동체 의식 및 활성화 구축

수시모집 특징 및 반영비율

수능최저 × 자소서 × 면접 ×

중복지원 최대 3회

★ 성인학습자전형

학생부

100%

교과성적
83.0%

출결
17.0%

입학상담

손명동 교수

062-950-3741

허정철 교수

062-950-3676

학과홈페이지

<https://welfare2.kwu.ac.kr>



성인학습자전담과정

주요 특징

- * 내 미래와 함께 피어나는 또 다른 도약, 언어재활심리학과!
- * 언어재활사 2급과 미술심리재활사 1급 자격증 동시 취득 가능
- * 100% 언어재활사 국가자격증 전원 합격을 위한 언어치료 학문 명사초청 온라인 특강 운영
- * 전공 연계 비교과 프로그램을 통한 MOU 체결기관 현장실습, 우수기관탐방 프로그램 강화

수시모집 특징 및 반영비율

수능최저 × 자소서 × 면접 ×

중복지원 최대 3회

* 성인학습자전형

학생부

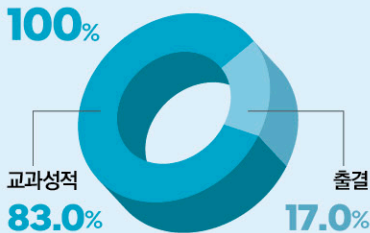

입학상담

이우진 교수
062-950-3990
류정미 교수
062-950-3988

학과홈페이지

<https://spr.kwu.ac.kr>



Dept. of Speech-Language Pathology & Psychotherapy

미래융합학부(언어재활심리학과)



의사소통에 어려움을 가진 아동과 성인을 대상으로 전문적 지식과 기술을 융합하여 다양한 문제해결 능력 함양한 언어재활사를 양성하고, 현대사회에서 심각한 문제로 대두되는 다양한 정신적 장애와 문제로 불편을 호소하는 전 계층을 대상으로 문제를 진단하고 치료함으로써 건강한 삶을 있게 하는 미술 치료 전문가를 양성하는 학과이다.

학과 주요 로드맵

핵심진로	언어재활사	미술심리재활사
취득 자격증	국가자격증 2급 언어재활사, 미술심리재활사 1급, 심리상담사 2급, 예술심리치료사 2급	
주요 취업처	<ul style="list-style-type: none"> • 의료기관 : 종합병원, 재활병원, 노인전문병원, 정신의학과 병원 등 • 교육기관 : 교육청, 특수학교, 특수교육지원센터, 장애전담어린이집 등 • 시설센터 : 언어치료센터, 언어발달연구소, 특수교육발달센터 등 • 복지관 : 장애인종합복지관, 종합사회복지관, 노인복지관 등 • 창업 : 언어-미술심리치료 전문기관 • 기타 : 다문화가족지원센터, 대학원 진학, 유학 등 	

교과과정 및 주요 교과목

학년	주요 교과목
1학년	언어발달, 의사소통장애개론, 말과학, 언어기관해부생리, 청각학, 장애아동의 이해, 미술치료학 개론, 아동발달, 유아동 미술치료
2학년	자폐범주장애 언어재활, 의사소통장애진단평가, 청각장애 언어재활, 언어발달장애, 문제행동 언어재활, 학습장애언어재활, 장애아동 미술재활, 매체연구 및 실습, 심리학 개론, 미술표현기법
3학년	지적장애언어재활, 조음음운장애, 언어재활관찰, 언어진단실습, 이상심리학, 구개열언어재활, 신경언어장애, 유창성장애, 언어재활실습, 미술심리진단평가, 미술재활 프로그램 개발 및 평가
4학년	음성장애, 언어재활현장실무, 의사소통장애 상담, 의사소통장애 연구방법론, 장애아동 진단 및 평가

MOU 체결기관

- '장애아동의 언어발달지원'을 위한 산학협력 : 광○광역시 장애인종합복지관, 한○아동발달센터, 광○아동발달센터, 광○장애인부모연대, 행○한꿈트리 학원 등
- '영유아의 전인적 발달 지원'을 위한 산학협력 : 원○어린이집, 무○개 어린이집, 다○이어린이집, 하○드 유치원 등
- '다문화가정 아동들의 언어발달지원' : 예○유치원 등
- '성인언어재활' 프로그램 운영을 위한 산학협력 : 수○보건소 등
- '국제학술교류'를 위한 협약 : 미국 오하이오대학교 삼심장애연구소

미래융합학부(뷰티산업학과)

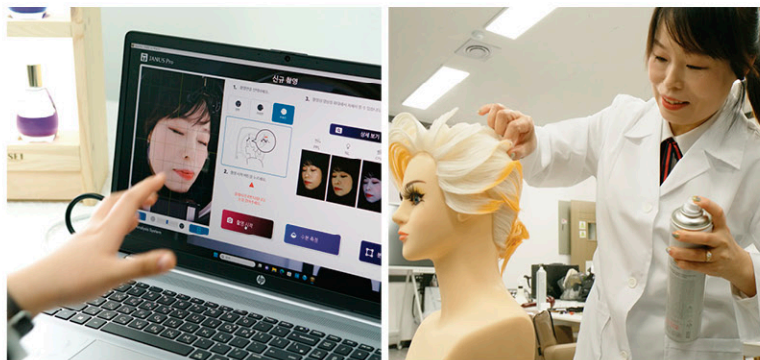

뷰티산업학과는 2023년 광주·전남 유일의 성인학습자 중심의 뷰티인재양성체계를 구축 하였고, 뷰티산업리더양성을 위한 산학융합형 교육과정 운영으로 K-Beauty를 선도할 창의적 사고를 지닌 글로벌인재 양성하고자 한다. 따라서 4년제대학 전국최다 교수진 구성 및 현장맞춤형 실습실을 구축했다.(role playing 실습실, 웰니스 VR 실습실 등)

학과 주요 로드맵

핵심진로	뷰티산업 실무전문가	뷰티산업 경영전문가
취득 자격증	국가기능사(미용, 이용, 피부, 메이크업, 네일), 미용장, 이용사, 컬러리스트, 병원 코디네이터, 체형관리사, 아로마테라피스트, 족부건강관리사, 미용경력사, 두피 관리사, 가모관리사, 뷰티 스타일리스트, 분장사, 비만 및 체형관리사 등	
주요 취업처	피부관리실, 병원내 피부관리실, 호텔스파, 리조트 및 크루즈스파, 헤어미용실, 네일미용실, 두피관리센터, 테라피스트 및 강사, 미용학원, 미용관련 복지관, 대학 교수, 화장품연구소, 미용전문제품취급점, 두피 및 탈모관리센터 등	

교과과정 및 주요 교과목	
1학년	미용학개론, 해부생리학, 헤어미용, 피부미용, 메이크업, 네일미용 등
2학년	뷰티산업학, 공중보건학, 헤어커트디자인, 응용에스테틱, 응용메이크업 등
3학년	헤어디자인생킹, 메디컬스킨케어, 믹스매치네일미용, 뷰티살롱프로그래밍 등
4학년	뷰티크리에이터, 스마트뷰티마스터, 뷰티산업세미나, 뷰티살롱워크 등

다전공 / 디그리과정		
명칭	시용합바이오화장품전공	바이오헬스전문가과정 나노디그리
이수과목	인공지능개론, 화장품피부학, 데이터베이스 활용 등	뉴트리코스메틱스, 바이오헬스융합개론, 화장품바이오프린팅
학위명	시용합화장품학사	바이오헬스전문가

MOU 체결기관

코아피, 세종헤어, 430헤어, 이철헤어커커, 계양롯데마트점, 약손명가, 결이고은, 테르미, 끌리메, 시바산, 여러한 다이어트, 달리아스파, SM미 성형외과, 임이지 메이크업, so:u 메이크업, Art color ballet, 오늘뷰티, 포쉬네일, 베리뷰티, 네일헤요, 루미뷰티샵, 네일클리리 등

우수 취업현황

마이오헤어, 차홍아르드, 준오헤어, 웰라코리아, 약손명가, 결이고은, 테르미, 끌리메, 여러한 다이어트, 스킨포유, 아모레퍼시픽, 샤넬, 디올, 정생물, 포쉬네일, 네일160, 베리뷰티, MBC 아카데미, SBS아카데미뷰티스쿨, 에르모소아카데미, 크리스찬쇼보, 보니파 미용학원, 아틀리에 뷰티아카데미, F2MG아카데미, 갯잇뷰티 아카데미, YZ beauty tainment, 노블리즈뷰티 아카데미, 미즈노블 아카데미, 올댓뷰티 아카데미, 하임뷰티아카데미, 광주여자대학교 일반대학원 미용과학과, 약학대학 대학원, 향장 대학원, 공대 및 자연과학대학 대학원 등

주요 특징

- ★ 2023년 광주·전남 유일의 성인학습자 교육중심의 뷰티산업학과를 신설
- ★ 전공분야 : 헤어미용, 피부미용, 메이크업, 네일미용 전공분야 종합면허증 취득
- ★ K-Beauty를 선도할 미래인재를 양성하는 뷰티산업학과
- ★ 4년제대학 전국최다 교수진 구성 및 실습실 구축
- ★ 산학·융합형 교육과정 운영으로 산업체 맞춤형 인재양성
- ★ 현장직무중심형 장기현장실습·표준현장실습 운영
- ★ K-Beauty를 선도할 창의적 사고를 지닌 글로벌 리더 양성

수시모집 특징 및 반영비율

수능최저 × 자소서 × 면접 ×

중복지원 최대 3회

★ 성인학습자전형

학생부

100%

교과성적
83.0%

출결
17.0%

입학상담

김경란 교수

062-950-3673

이정희 교수

062-950-3662

학과홈페이지

<http://bs.kwu.ac.kr>



주요 특징

- * 영양사·위생사·식품산업기사·식품기사 전문교육
- * 발효음식, 바리스타, 파티셰, 펫푸드·아동요리지도사 자격증 취득
- * 외식산업·K-Food SNS 활동, 유튜버·크리에이터 양성
- * 식품개발 특허등록, 국제요리대회 수상
- * 영양사 국가고시 특별반 운영, 우수 식품기관 탐방

수시모집 특징 및 반영비율

수능최저 × 자소서 × 면접 ×
중복지원 최대 3회

* 성인학습자전형

학생부

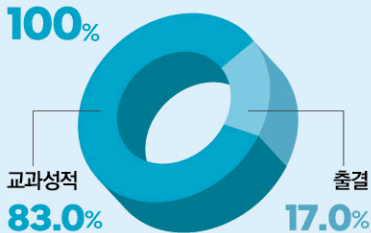

입학상담

김지현 교수
062-950-3717
박정숙 교수
062-950-3799

학과홈페이지

<https://nutritionfood.kwu.ac.kr>



미래융합학부(영양식품학과)



영양사, 위생사, 식품연구개발 분야의 전문지식과 현장실무능력을 강화하며, K-Food 전문가, 지식재산권취득, 바리스타, 파티셰, 펫푸드, 전통발효음식연구가, 스마트 활용 SNS전문가, 유튜버, 크리에이터를 양성하는 성인학습자전담 학과이다. 조리실력을 겸비한 전문직 영양사로 취업하며 식품회사·외식산업 등 다양한 분야에 진출하고 있다.

학과 주요 로드맵



취득 자격증	영양사, 위생사, 조리기능사(한식·양식·일식 중식·복어), 제과·제빵기능사, 조리산업기사, 바리스타, 아동요리지도사, 식품관리사, 소믈리에, 요리학원, 푸드코디네이터, 대기업 케이터링, 보건소, 품질관리사, 펫푸드전문가, 창업 등
주요 취업처	(주)풀무원, CJ프레시웨이, 아라마크 롯데백화점, 송강종합사회복지관, 보건소, 첨단종합병원, 여천전남병원, 장성노인복지관, 어린이급식관리지원센터, 미래아동병원, 호남사니(주), (주)SPC, 우리밀식품(주), 스타벅스, (주)김치타운 등

교과과정 및 주요 교과목

1학년	식생활과 문화, 공중보건학, 제과제빵실습, 바리스타와 커피제조, 기초영양학 등
2학년	식품학, 고급영양학, 발효식품학, 디저트와 펫푸드, 식품영양데이터활용 등
3학년	식품위생학 및 법규, 조리원리, 영양교육 및 상담, 식품기술사협화 등
4학년	푸드디자인, 실험조리 및 관능검사, 영양사현장실습, 식요소법 등

다전공 / 디그리과정

명칭	호텔조리전공 연계전공	웰니스 시케어전공 연계전공	창업전공 연계전공	반려동물창업전공 연계전공
이수과목	공중보건학 등	영양교육 및 상담 등	푸드디자인 등	식품위생학 등
학위명	이학사	인공지능 웰니스 케어학사	경영학사	이학사

MOU 체결기관

광주첨단병원, 선한병원, 광주기독병원, (유)자연지락농업회사법인, 농업회사법인엘로우푸드, (주)통합커피교육기관, (주)디케이푸드(첨단돌출감자탕), 농업회사법인(주)천리팜 아쿠아포닉스, 광주요리학원, (주)지니온 까공맘마이유식연구소, 종가집 설궁, 유리한과점, 냉콜채 등

우수 취업현황

- 2023년 : 김○○(함평군 보건소), 정○○(광주여자대학교 정보통신원), 진○○(주)풀무원, 노○○(마루요시첨단점)
- 2022년 : 윤○○(광주광역시교육청 영양교사), 유○○(CJ프레시웨이), 김○○(아라마크 롯데 백화점), 김○○, 이○○, 이○○(주)풀무원, 정○○(첨단종합병원), 최○○(원광대학교병원), 정○○(송강종합사회복지관), 최○○(까공맘마), 오○○(우리밀식품(주)), 최○○(주)김치타운, 박○○, 최○○(전남대학교대학원)

대학생활 안내

다전공 이수 제도 / 전과(모집단위 이동)제도 / 교직과정 운영

Ⅰ. 다전공 이수 제도

★ 다전공 이수에 관한 자세한 사항은 홈페이지 참조

복수전공

자신의 주전공 이외의 타 전공을 선택하여 소정의 학점을 이수하면 학위를 동시에 수여하는 제도로 학생들에게 폭넓은 학문을 접할 수 있는 기회 제공

구분	내용
범위	사범계열 및 보건계열 학과를 제외한 모든 학부(과), 연계전공, 융합전공, 자기설계전공에 대하여 복수전공으로 이수 할 수 있음
신청시기 및 방법	재학 중 매학기 정해진 기간 내 신청
이수학점	36학점(15학점 이내 중복 인정)

부전공

자신의 주전공이 아닌 타 학과(전공)의 과목을 일정한 기준 이상 이수한 경우 이를 인정하여 학위증에 표기하는 제도

구분	내용
범위	사범계열 및 보건계열 학과를 제외한 모든 학부(과), 연계전공, 융합전공, 자기설계전공에 대하여 부전공으로 이수 할 수 있음
신청시기 및 방법	재학 중 매학기 정해진 기간 내 신청
이수학점	18학점(6학점 이내 중복 인정)

연계전공

2개 이상의 학과(전공)가 참여하여 가상의 학과(전공)를 구성하고, 참여학과의 기존 교육과정을 연계하여 교육과정을 제공하는 제도

구분	내용
신청시기 및 방법	재학 중 매학기 정해진 기간 내 신청
이수학점	복수전공 36학점(15학점 이내 중복 인정) 부전공 18학점(6학점 이내 중복 인정)

융합전공

2개 이상의 학과(전공)가 참여하여 가상의 학과(전공)를 구성하고, 학문적영역을 유기적으로 통합하여 새로운 교육과정을 제공하는 제도

구분	내용
신청시기 및 방법	재학 중 매학기 정해진 기간 내 신청
이수학점	복수전공 36학점(15학점 이내 중복 인정) 부전공 18학점(6학점 이내 중복 인정)

디그리과정
이수

구분	나노디그리	마이크로 디그리
정의	전공능력 고도화 및 전문성 강화를 목표로 미래교육 전환을 주도하는 교육과정에 집중하기 위함을 목적으로 하는 교육과정을 말한다.	산업체 연계 교육과정이나 융복합 전공 선택권을 보장하기 위함을 목적으로 하는 역량중심 교육과정을 말한다.
교육과정분야	전공심화와 미래교육 교과목 포함 (인공지능, 앱개발, 머신러닝, IT관련 신기술내용)	산업체 연계교과 운영, 융복합 교과 운영, 타전공 교과 연계운영
개설학과	항공서비스전공, 한국어교육학과, 간호학과, 글로벌영어교육전공, 물리치료학과, 보건행정학과, 유아교육과, 미용과학부, 실내건축디자인학과(9개)	글로벌영어교육전공, 반려동물보건학과 (2개)
신청시기 및 방법	재학 중 매학기 정해진 기간 내 신청	
이수 학점	9학점 이상	12학점 이상 15학점 이내
학위 부여	이수 인정 및 학위 수여(학위증에 나노디그리, 마이크로디그리과정명 표기)	

자기설계
전공

학생 스스로 2개 이상의 전공을 하나의 교육과정으로 융합하여 자신만의 전공 교육과정을 설계한 후 다전공으로 이수 할 수 있는 제도

구분	내용
범위	모든 학부(과)의 학생
신청시기 및 방법	재학 중 매학기 정해진 기간 내 신청
이수학점	복수전공 36학점(15학점 이내 중복 인정) 부전공 18학점(6학점 이내 중복 인정)

02. 전과(모집단위 이동)제도

전과제도

최초 입학했던 학부(과)가 적성에 맞지 않아 타 학부(과)로 소속을 변경하는 제도로서 입학정원의 30%까지 허가 할 수 있음

※ 단, 사범계열, 보건계열은 입학정원과 졸업정원에 결원이 있는 경우 입학정원의 범위에서 허가할 수 있음

구분	내용
신청시기	2학년 ~ 4학년 1학기까지 재학 중 1회에 한하여 신청가능
신청방법	모집단위간 이동 신청서 제출
전과 제한학과	유아교육과, 특수교육과(초등특수교육전공), 특수교육과(중등특수교육전공), 간호학과, 작업치료학과, 물리치료학과, 치위생학과
전과는 입학정원의 30%까지 허용할 수 있으며, 그 범위를 초과할 경우 심사기준에 의거하여 심사	

03. 교직과정 운영

교직과정

교직과정이란 사범대학을 제외한 일반학과에 설치되어 있는 학과의 교원자격취득과정을 말하며, 교직이수자로 선발되어 동 과정을 이수하면 사범대학 졸업생과 같이 해당 학과별 교원자격증을 취득할 수 있음

구분	내용
신청대상	교직과정 설치학과 재학생(2학년 중 정해진 기간 내 신청)
신청방법	교직과정 이수신청서를 교무처 제출
교직과정 설치학과	상담심리학과, 간호학과, 미용과학부, 반려동물보건학과
선발	교직과정 이수 신청자 중 인성, 적성 및 성적을 고려하여 각 학과별 교직 승인인원 범위내에서 선발

2025학년도 수시 신입생 지원 참고자료

2024학년도 지원 및 합격자 결과

01. 일반학생전형I 최종등록자

학과	모집인원	지원자	경쟁률	학생부평균	총점평균	등급	
						50컷	70컷
항공서비스학과	55	196	3.6	6.01	422.4	5.81	6.52
간호학과	25	239	9.6	5.24	435.1	5.43	5.55
물리치료학과	12	68	5.7	5.73	431.8	5.86	6.22
스포츠학과	25	36	1.4	6.03	428.1	6.3	7.38

02. 일반학생전형II 최종등록자

학과	모집인원	지원자	경쟁률	학생부평균	총점평균	등급	
						50컷	70컷
경찰행정학과	30	59	2.0	6.12	294.8	6.00	6.76
사회복지학과	30	93	3.1	6.80	290.8	6.48	7.04
상담심리학과	25	71	2.8	6.35	293.2	6.71	7.08
유아교육과	35	110	3.1	6.31	297.1	6.63	7.09
특수교육과(초등특수교육전공)	22	35	1.6	5.98	298.8	6.16	6.45
간호학과	100	800	8.0	5.24	303.8	5.41	5.58
물리치료학과	21	169	8.0	5.04	304.3	5.13	5.60
치위생학과	29	209	7.2	5.66	299.7	5.74	6.27
보건행정학과	25	59	2.4	5.86	296.6	5.47	6.48
미용과학부	90	332	3.7	5.64	296.8	6.22	6.58
반려동물보건학과	27	104	3.9	6.29	296.3	6.31	6.88
시미디어콘텐츠학과	25	26	1.0	7.65	286.1	7.42	7.67
실내건축디자인학과	25	58	2.3	6.65	293.2	6.88	7.08

03. 지역인재전형 최종등록자

학과	모집인원	지원자	경쟁률	학생부평균	총점평균	등급	
						50컷	70컷
항공서비스학과	5	26	5.2	5.58	297.2	5.97	6.07
유아교육과	5	23	4.6	5.88	300.3	5.98	6.15
간호학과	20	92	4.6	5.32	303.5	5.42	5.85
물리치료학과	8	87	10.9	4.41	304.6	4.25	5.19
치위생학과	3	34	11.3	5.56	300.6	-	-
미용과학부	8	62	7.8	4.73	302.9	3.98	6.09
반려동물보건학과	3	31	10.3	5.28	303.9	-	-

04. 성인학습자전형 최종등록자

학과	모집인원	지원자	경쟁률	학생부평균	총점평균	등급	
						50컷	70컷
미래융합학부(사회복지상담학과)	20	24	1.2	5.60	293.2	5.14	5.20
미래융합학부(언어재활심리학과)	10	11	1.1	3.64	307.6	3.40	4.49
미래융합학부(영양식품학과)	10	11	1.1	4.96	298.3	5.57	6.20
미래융합학부(뷰티산업학과)	5	12	2.4	5.11	290.8	4.09	7.00

05. (정원외)농·어촌 학생 전형 최종등록자

학과	모집인원	지원자	경쟁률	학생부평균	총점평균
항공서비스학과	3	6	2.0	4.74	307.0
간호학과	9	52	5.8	4.71	306.3
물리치료학과	1	3	3.0	3.71	308.0
치위생학과	1	3	3.0	5.28	303.0

06. (정원외)기초/차상위전형 최종등록자

학과	모집인원	지원자	경쟁률	학생부평균	총점평균
항공서비스학과	9	13	1.4	7.22	286.2
유아교육과	2	7	3.5	5.43	303.0
간호학과	16	85	5.3	5.26	300.6
물리치료학과	3	9	3.0	8.47	286.0

송강학숙(기숙사) 안내

★ 송강학숙 1, 2 호관 : 062-950-3556, 3557

★ 신입생 100% 전원입사가능(단, 광주거주학생 제외)

구분	송강학숙(기숙사비 및 식비 / 2024년 기준), 수용인원 약 1,100명		
한학기(16주) 관리비	483,000원	945,400원	학기제 운영 (호실별 4인실)
식비 (1일2식 적용)	462,400원		
복지시설	냉·난방시설, 세탁실, 휴게실, 컴퓨터실, 독서실, 체력 단련실, 편의시설		
구비품목	침대, 옷장, 책상, 책꽂이, 스탠드, 신발장, 냉장고 등		
개인준비물	헤어드라이기, 침구류, 기타 생활용품, 자물쇠(옷장용)1개, 욕실 슬리퍼		



제출서류

★ 입사신청서 1부(사진 1장 부착)

★ 주민등록등본 1부(3개월 이내 발행분)

★ 건강진단서 1부(B형간염 및 폐결핵 검사여부 필히 첨부)

※ 제출방법 : 학기별(직접 방문 및 등기발송)

무료 스쿨버스 운영

무료 스쿨버스는 광주여자대학교 학생들이 누리는 커다란 혜택 중 하나로,
학생들의 편의를 위해 광주 전지역 무료스쿨 버스를 운영중이다.

★ 광주시청 : 10분 ★ 광주고속버스터미널 : 15분

★ 광주공항 : 10분 ★ 광주송정역(KTX) : 10분

01. 등교

구분	도착시간
1차	8:35
2차	9:30 ~ 10:10



02. 하교

구분	출발시간
1차	16:30
2차	17:00
3차	17:30
4차	17:50
5차	18:10
6차	18:30



2025 광주여자대학교



모집단위별 대표 입학상담 연락처

항공서비스학과	경찰행정학과	사회복지학과
<p>인옥남 교수 연구실 062-950-3652</p> <p>최지혜 교수 연구실 062-950-3655</p> 	<p>김경훈 교수 연구실 062-950-3706</p> <p>정순형 교수 연구실 062-950-3991</p> 	<p>허정철 교수 연구실 062-950-3676</p> <p>손명동 교수 연구실 062-950-3741</p> 
상담심리학과	한국어교육학과	글로벌융합학부
<p>최희철 교수 연구실 062-950-3837</p> <p>오승진 교수 연구실 062-950-3750</p> 	<p>이정주 교수 연구실 062-950-3943</p> <p>임준성 교수 연구실 062-950-3647</p> 	<p>김혜정 교수 연구실 062-950-3573</p> 
유아교육과	초등특수교육과	간호학과
<p>김희영 교수 연구실 062-950-3696</p> <p>백영숙 교수 연구실 062-950-3686</p> 	<p>이재호 교수 연구실 062-950-3944</p> <p>김영미 교수 연구실 062-950-3835</p> 	<p>채명정 교수 연구실 062-950-3726</p> <p>조영희 교수 연구실 062-950-3998</p> 

물리치료학과 서태화 교수 연구실 062-950-3831 이남기 교수 연구실 062-950-3748 	치위생학과 김윤정 교수 연구실 062-950-3845 강현주 교수 연구실 062-950-3795 	반려동물보건학과 노재희 교수 연구실 062-950-3935 최 혁 교수 연구실 062-950-3927 
시미디어콘텐츠학과 이철승 교수 연구실 062-950-3989 	미용과학부 김선형 교수 연구실 062-950-3765 윤미영 교수 연구실 062-950-3853 	보건행정학과 윤대호 교수 연구실 062-950-3749 배상숙 교수 연구실 062-950-3734 
식품콘텐츠학과 김지현 교수 연구실 062-950-3717 박병건 교수 연구실 062-950-3714 	실내건축디자인학과 이향미 교수 연구실 062-950-3754 김홍배 교수 연구실 062-950-3851 	스포츠학과 김성은 교수 연구실 062-950-3945 기보배 교수 연구실 062-950-3762 
미래융합학부 마음교육학과 조인숙 교수 연구실 062-950-3876 박지훈 교수 연구실 062-950-3887 	미래융합학부 사회복지상담학과 손명동 교수 연구실 062-950-3741 허정철 교수 연구실 062-950-3676 	미래융합학부 언어재활심리학과 이우진 교수 연구실 062-950-3990 류정미 교수 연구실 062-950-3988 
미래융합학부 뷰티산업학과 김경란 교수 연구실 062-950-3673 이정희 교수 연구실 062-950-3662 	미래융합학부 영양식품학과 김지현 교수 연구실 062-950-3717 박정숙 교수 연구실 062-950-3799 	세상을 ♥ 아름답게 가꾸는 MAUM교육 ♥ 선도대학



2025학년도 장학금 안내

전형료 전액 감면
접수수수로 포함

신입생 등록금 전액 감면
소득분위 8구간 이내 **국가장학금 포함 전액 장학금 지급**

학업장려 장학금 지급
합격자 **전원 50만원**(생활비 장학금)

합격자 전원 장학금 지급
최초, 총원합격자 **100만원**
성인학습자, 정원 외 전형 **100만원**

성인학습자전형 장학금 지급
국가장학금 신청자 **재학 학기 50%**
국가장학금 미 신청자 **재학 학기 30%**

신입생 장학금 안내

★ 신입생 장학금은 등록금 범위 내 지급(단, 학업장려 장학금은 제외)

장학금명	선발기준	장학금액
인재육성장학금	모집단위별 입학정원의 5% 이내에서 다음 각 호의 기준을 충족한 경우 선발한다. 1. 고등학교 전체 평균성적이 2등급 이내인 자 중 공인 영어성적 토익 750점 이상 또는 G-TELP 2급 이상 또는 新HSK 5급 이상인 자 2. 대학수학능력시험 국어, 수학, 영어영역 중 2개 이상이 2등급 이내+탐구영역의 2과목 평균등급이 2등급 이내인 자(학생부 등급 환산 방법은 우리 대학 기준이며, 일반고, 자율형 공립고, 자율형 사립고, 외국어고, 과학고 졸업(예정)자에 한함(고교유형은 대학교육협의회 자료 기준))	매 의무학기당 등록금 전액
송강사랑장학금	신입생 중 본 대학교 성적환산방법에 의한 석차를 적용하여 성적이 우수한 자	일정액
두드림장학금	신입생 중 각 학과 학과장이 추천한 자	일정액
송강미래장학금	신·편입생 중 각 학과 학과장이 추천한 자	일정액
국가장학금 (I유형, 다자녀 가구)	국가장학금 대상자 중 소득분위 8분위 이하 신입생	차등 지급
국가장학금(II유형)	국가장학금 대상자 중 소득분위 9분위 이하 학생 중 대학자체기준으로 선발	등록금 전액 (예산범위 내 지원)
지역인재장학금 (성적우수 분야)	(내신) 고등학교 3학년 1학기까지 이수한 과목 중 ½ 이상이 3등급 이내 또는 (수능) 수능 2개 영역 이상 3등급 이내	등록금 전액 (예산범위 내 지원)
행복장학금	한국장학재단 국가장학금 신청자 중 가계가 곤란한 자	일정액
목련장학금	직계가족 중 2인 이상이 본 대학교(원)에 재학 중인 자(단, 대상자 평점평균이 2.5 이상이어야 함)	60만원 (3명 이상일 경우 1명 전액)
만학도장학금	당해 연도 입(편입)학생 중 만30세 이상인 자로서 직전학기(1, 3학기)에 평점평균이 2.0 이상인 자 (단, 간호학과, 물리치료학과 제외)	매 의무학기당 50만원 (단, 입학학기만 100만원)
산업체장학금	당해 연도 입(편입)학생 중 산업체근무자로서 직전학기(1, 3학기)에 평점평균이 2.0 이상인 자 (항공서비스학과(부), 유아교육과, 초등특수교육과, 특수교육과(초등특수교육전공), 중등특수교육과, 특수교육과(중등특수교육전공), 간호학과, 작업치료학과, 물리치료학과, 미용과학부(과), 치위생학과 및 고등학교 졸업 후 산업체에 1년 미만 재직중인 자는 제외)	매 의무학기당 50만원 (단, 입학학기만 100만원)
성인학습자장학금	당해 연도 성인학습자전담과정 입(편입)학생 중 직전학기(1, 3학기)에 평점평균이 2.0 이상인 자	매 의무학기당 50만원 (단, 입학학기만 100만원)
송강가족장학금	본 대학 교직원 본인과 자녀, 배우자, 형제자매가 재학하는 경우	등록금×½
마음나눔장학금	당해 연도 입학생 또는 마음나눔 실천에 참여한 학생	일정액
보훈장학금	원호관계 법령에 의한 대상자로 관련 증명서를 제출한 자	등록금 전액
새터민장학금	북한이탈주민의 보호 및 정착지원 대상자로 관련 증명서를 제출한 자	등록금 전액

※ 전년도 선발기준으로 세부사항은 변경될 수 있으므로 학생처 장학복지팀(<http://support.kwu.ac.kr>) 홈페이지 참조

재학생 장학금 안내

- | | | | | |
|---------------|------------|--------------|------------|----------------------|
| ★ MOU장학금 | ★ SOS천사장학금 | ★ 공로장학금 | ★ 교수단장학금 | ★ 국가장학금(I유형, 다자녀 가구) |
| ★ 국가장학금(II유형) | ★ 근로장학금 | ★ 나비마일리지장학금 | ★ 만학도장학금 | ★ 리 아카데미(학사경고자)장학금 |
| ★ 면학장학금 | ★ 모범장학금 | ★ 목련장학금 | ★ 멘토-멘티장학금 | ★ 성적향상(JUMP)장학금 |
| ★ 보훈장학금 | ★ 봉사장학금 | ★ 산업체장학금 | ★ 새터민장학금 | ★ 수업보조(T/A)장학금 |
| ★ 성인학습자장학금 | ★ 송강가족장학금 | ★ 송강라이프장학금 | ★ 송강미래장학금 | ★ 예술 체육비전 장학금 |
| ★ 외국인장학금 | ★ 운동부장학금 | ★ 인문100년 장학금 | ★ 인재육성장학금 | ★ 지도장학금 |
| ★ 지역인재장학금 | ★ 직원친목회장학금 | ★ 행복장학금 | | |

KWU

광주여자대학교 캠퍼스맵

Campus Map

- ① 무등관
- ② 황룡관
- ③ 어등관
- ④ 정보통신관
- ⑤ 송강학숙 1호관
- ⑥ 송강학숙 2호관

- ⑦ 마음교육관
- ⑧ 대학본부
- ⑨ 도서관
- ⑩ 유니버시아드체육관
- ⑪ 양궁장
- ⑫ 테니스장

- ⑬ 잔디운동장
- ⑭ 정문입구
- ⑮ 주차장
- ⑯ 지상 및 지하 주차장



인문사회계열	★ 항공서비스학과 ★ 경찰행정학과 ★ 사회복지학과 ★ 상담심리학과 ★ 한국어교육학과 ★ 글로벌융합학부
사범계열	★ 유아교육과 ★ 초등특수교육과
보건계열	★ 간호학과 ★ 물리치료학과 ★ 치위생학과
자연과학계열	★ 반려동물보건학과 ★ AI미디어콘텐츠학과 ★ 미용과학부 ★ 보건행정학과 ★ 식품콘텐츠학과
예체능계열	★ 실내건축디자인학과 ★ 스포츠학과
미래융합학부(성인학습자전담과정)	★ 마음교육학과 ★ 사회복지상담학과 ★ 언어재활심리학과 ★ 뷰티산업학과 ★ 영양식품학과

